FEBRERO - MARZO 2004

PENTHOUSE COMIX

SÓLO PARA ADULTOS

número 62

2,70 EUROS

ARGENTINA $ 4.50

LAS HISTORIETAS MÁS CALIENTES DE AZPIRI, NONO, SANDOVAL, BERNET, ISMAEL, DANIDE...

SEXO A TOPE

84 páginas del mejor cómic erótico internacional

ENTHOUSE
COMIX

laboración con Penthouse International, Ltd."

HOUSE COMIX es un marca propiedad de
ouse International, Ltd. y es utilizada
mente bajo licencia." Copyright ©
ouse International, Ltd. 2004 para todas las
ietas, excepto Xecuencias © Azpiri, Erika
nética © Ismael Ferrer, Cicca Dum-Dum ©
& Trillo, Foedus © Jordilafebre, Manolo
galaxias © Manel Ferrer, Mitos griegos ©
Sandoval, Angelina © Laperla/Lanegra, Eva
monstruos © Danide, Un salón ejemplar ©
Manga Corta © Ansia, Gol © Nono, Lisa ©
Nekane

RO-MARZO 2004
OUSE COMIX Nº 62
or: Jordi Coll
: Miquel Aparici
nación: Mayte Quílez
ción: Amparo Latorre, Fina Villanueva,
Ayala y Josep Busquet
etación: Joaquín Lecina, Paco Morente,
Palacín, Eli Alonso, Marc Aranzueque,
Amézquita y Víctor Álvarez
ción: Enrique Sánchez Abulí
tora: Isabel Cuadrado

EUROPE STAR PUBLICACIONES, S.A.
mat, 135, 3ª planta
Barcelona
3) 292 22 17
or Gerente: Andrés Pontón

or Comercial: Maciej Zielaskiewicz
lona: Silvia Diaz y Sonia Canal
nadora: Sandra Domènech
mat, 135, 3ª 08015 Barcelona 93 292 22 17
d: Antonio Vázquez, Isabel Roselló y
go Barrio
nadora: Cristina Maroto Padre Damián, 5, 3º
28036 Madrid 91 458 39 20

ne: Rotographik, S.A.
le Caldes, Km. 3,7
Sta. Perpètua de Mogoda (Barcelona)
bución: COEDIS, S.A. Tel. (93) 680.03.60.
s de Rei, Barcelona.
ito Legal: B-24092-1994.
ida la reproducción total o parcial, aun
o su procedencia, sin previa autorización
Editorial. Printed in Spain. Precio Canarias,
y Melilla 2,70€, incluidos gastos de envío.

puse COMIX:
UCCIONE
nan.
AL MEDIA COMMUNICATIONS, INC.
dition.
vision Dir. : George Rojas
pment Mgr. : Chris G. Calvosa
.)
ial and Advertising Offices
York: 11 Penn Plaza, 12 Floor, New York, NY
-2006;
12) 702-6000.
12) 702-6270.

1 PORTADA
por Sergio Sandoval

3 XECUENCIAS: La momia
por Azpiri

8 ERIKA TELEKINÉTIKA
por Ismael Ferrer

15 GOL
por Nono

19 CICCA DUM-DUM capítulo 5
por Bernet & Trillo

28 MANGA CORTA LA PETICIÓN
por Ansia

32 MITOS GRIEGOS
por Sergio Sandoval

38 FOEDUS
por Jordi Lafebre

44 LISA: El Tutor
por Sauri/Nekane

51 MANOLO DE LAS GALAXIAS
por Manel Ferrer

58 EVA Y LOS MONSTRUOS capítulo 3
por Danide

67 ANGELINA
por Lanegra/Laperla

76 UN SALÓN EJEMPLAR
por Nono

LA MOMIA por Azpiri

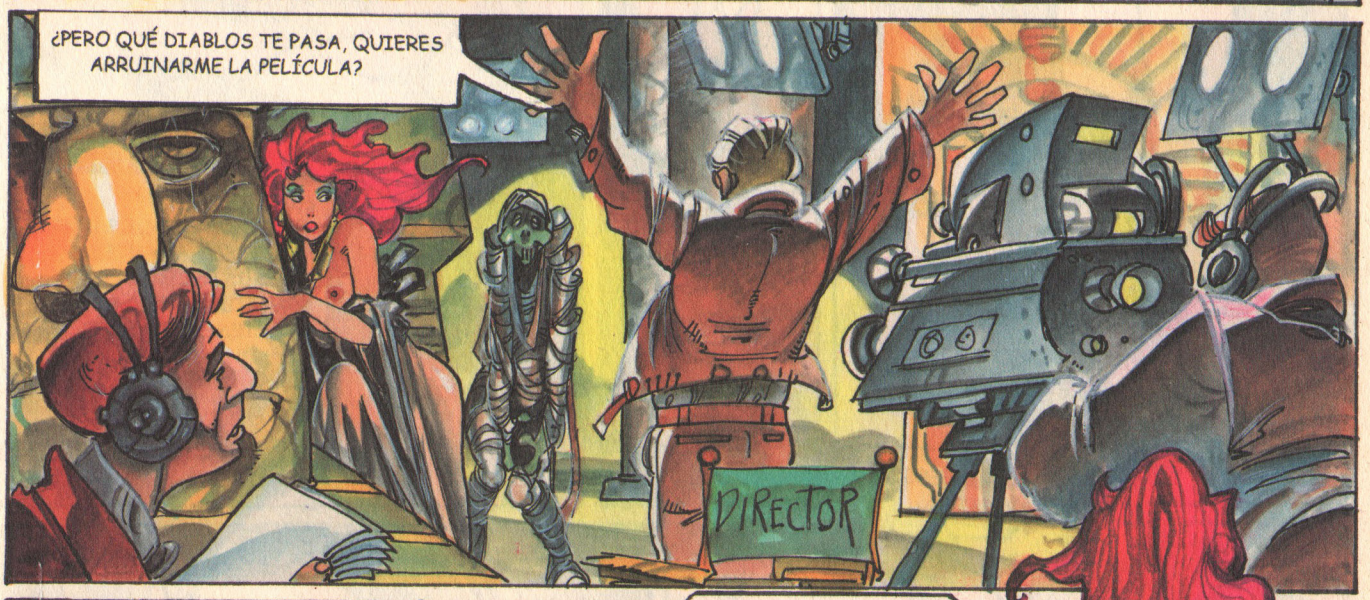

ESTOY AGOTADA
HAS ESTADO ESTUPENDA PEGGY
QUERIDA SONNY, ¿SERÍAS TAN AMABLE DE DARME UNO DE TUS MARAVILLOSOS MASAJES?
TÚMBATE
HE ESTADO ECHANDO UN VISTAZO A ESTE MUSEO DONDE ESTÁS RODANDO LA PELÍCULA Y ES MUY FUERTE...
¿SABÍAS QUE LOS ANTIGUOS EGIPCIOS ERAN PODEROSOS AMANTES Y QUE SUS MUJERES ERAN SOMETIDAS A TODA CLASE DE ARTES EN EL AMOR?
MMM....ESO ME GUSTA...
ALGUNAS MUJERES YA MANTENÍAN RELACIONES ENTRE ELLAS, INCLUSO CON ESCLAVAS
¡SEÑORITA PEGGY! TREINTA SEGUNDOS PARA ESCENA
TOC TOC
LUEGO SEGUIREMOS NUESTRA CHARLA

ESTÁS BELLÍSIMA...VAMOS A EMPEZAR, CUANDO ESTÉS LISTA POR SUPUESTO
DIRECTOR
¿ DÓNDE SE HA METIDO ESE INÚTIL ?
¿YA ESTÁS AQUÍ? BIEN, TODOS A SUS PUESTOS
THE MUMMY
TOMA 325
¡ ACCIÓN !
¡ DÉJAME ! YA HAS ACABADO CON MI PROMETIDO, MI PADRE Y TODA LA EXPEDICIÓN ¿ QUÉ QUIERES DE.....
...DE MÍ ?

¿ QUÉ ?...OOOHHH
SÍII...LO QUE QUIERAS
AZPIRI
ESTO NO ESTÁ EN EL GUIÓN PERO...DIABLOS ES PERFECTO
¡ BRAVO..BRAVO! NO HE VISTO UNA ESCENA TAN REAL EN MI VIDA...PERFECTO.
¡¡ BRAVO !!
PLAF PLAF
PLAF PLAF PLAF
LO SIENTO...ME HE QUEDADO DORMIDO
NO ME MIRÉIS ASÍ...TAN SÓLO HAN SIDO DOS MINUTOS
TOKA- TET- AMEN
II DINASTÍA

MELODÍAS POLIFÓNICAS

TOP 20

82004	Juanes	A Dios le pido
80269	Bomfunk MCs	Freestyler
83599	El chombo	Papi chulo
82652	Mago de Oz	Fiesta Pagana
83584	Evanescence	Bring me to life
83604	Malena Gracia	Loca
81690	David Civera	Bye Bye
80001	50 Cent	In Da Club
80277	Metallica	Nothing else matters
83655	ACDC	Thunders truck
80726	Bob Marley	No woman no cry
83228	Safri Duo	Samba Adagio
83796	El canto del loco	La madre de Jose

ENVÍA **MIX** Código POLIFÓNICA AL **5757**

Ej: envia MIX 81690 al 5757 para que suene "Bye Bye" en tu móvil

82935	Navajita Plateá	Noches de bohemia
80002	EMINEM	Lose Yourself
81689	David Bisbal	Rosas y espinas
80293	Bon Jovi	Its my life
83675	DJ Tiesto	Flight 673
80056	Faithless	Insomnia
83662	Beyonce	Crazy in love

También al: **806 52 63 63**

CINE Y TV

80044	Rocky	
83648	Familia Munsters	
80017	M.Impossible	
80025	The Simpsons	
83835	Star Wars	
80096	Pulp Fiction	
80174	Expediente X	
80143	La pantera rosa	
80024	The Matrix	
80065	Friends	
83578	Hasiendo el amor	
82361	Chihuahua	
83901	Zorba el griego	
83638	Matrix	
83850	Las Tapitas	
80043	The Terminator	

SELECCIÓN

83906	Asharti	Rain on me
82380	Los Chunguitos	Dame Veneno
80406	A-HA	Take on me
80472	The Police	Every breath you take
83797	Tanga girls	Mas que nada
80298	Metallica	Master of Puppets
80045	EMINEM	Without Me
80111	Guns & Roses	Sweet Child of Mine
83903	Jarabe de palo	Ying Yang
83585	Kate Ryan	Libertine
80933	Korn	Freak on a leash
83290	Alex Ubago	Sin Miedo a Nada
80041	DJ Sammy	Heaven
83580	Scooter	Weekend
80093	Sash	Equador
81684	Panjabi Mc	Mundian to bach ke
80642	Depeche Mode	Enjoy the silence
81685	In-grid	Tu es foutu
83642	Hombres G	No te escaparas
81664	Robert Miles	Children
83786	Kate Ryan	Desenchantee
83907	Kylie Minogue	Slow
81687	Oreja de V. G	Puedes contar ...
81691	Ricky Martin	Jaleo
83904	The Prodigy	Music reach
82440	Beth	Dime
82430	A. Orozco	Devuélveme la Vida
83856	Oreja de V. Gogh	20 de enero
82813	Mojinos Escozios	Mi Jefe
83902	Andy y Lucas	Son de amores
83650	Metallica	Saint Anger

HIMNOS

83188	Real Madrid	
83250	Selección	
82124	Atl. de Madrid	
82190	Betis	
83809	Guardia Civil	
83808	H. de España	
82123	Ath. de Bilbao	
82172	Barcelona	

movilerotico.com

Hot Shot 1262

Boobs Buster 1252

Girls Slider 1259

ENVÍA **COMIX** Código juego AL **5757**

Ej: envia COMIX 1262 al 5757 para jugar a "HOT SHOT" en tu móvil

JUEGOS JAVA

puedes llamar al: **806 52 60 02**

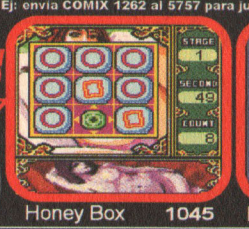

Honey Box 1045

Erotic Invaders 1256

LOGOS Y TONOS

LO MEJOR

65021	YeYe	Paquito chocolatero
59045	Mike oldfield	Tubular balls
54368	David Civera	Bye bye
60570	Evanescence	Bring to life
59608	Eminem	8 mile
54276	Los Chichos	Ni mas ni menos
54323	Beth	Dime
54391	Andy y Lucas	Son de amores
54388	El canto del loco	La madre de Jose
54354	Dinio	Haciendo el amor
59168	Bob marley	No woman no cry
54387	Malena Gracia	Loca
54353	El chombo	Papi Chulo
54210	Mago de oz	Fiesta pagana

FUERTE

01013	
01006	chocolate
01237	
01216	JUST DO IT
01141	
01271	FuckIsFun

POP & ROCK

53223	safri duo	played a live
53357	Bhangra Knights	Husan
59592	Avril Lavigne	Skater boy
59580	Nelly FT Kelly Rowland	Dilema
59706	Sean Paul	Get busy
59143	Police	Every Breath You Take
59599	Jennifer Lopez	Jenny from the block
59699	Eros Ramazzotti	Un emozione per sempre
59705	In-grid	In tango
53363	Dj Ross	Emotion
59707	Justin Timberlake	Rock your body
53225	Anglia	Out of Grace
64087	Christina Aguilera	Fighter
59673	Gareth Gates	Anyone of us
59626	50 Cent	In Da Club
59709	Beyonce feat. Jay Z	Crazy in love

PICANTE

01175	ni uno más
01022	
01001	
01003	
01260	
01211	
01160	

LOGOS GIGANTES

75357	75351	75298
75023	75360	75029
75056	75008	75007
75151	75203	75198

ENVÍA **HIT** Código del Logo o Tono AL **5757**

Ej: envia HIT 54354 al 5757 para que suene "HACIENDO EL AMOR" en tu móvil

HIMNOS

68026	We are the champions
68030	Centenario Real Madrid
55058	Cara al sol
68002	Cant del Barca
55011	Himno de Espeña
50009	La internacional
68014	Hala Madrid
55024	Himno de la Legio
55023	Himno de Galicia
55022	Els segadors

TOP

01148	
01051	hora de Comer!
01025	
01002	
01018	

DISCO

53014	Sash	Ecuador
53252	Faithless	Insomnia
53346	Panjabi mc	Mundian to bach ke
53341	Ingrid	Tu es foutu
53009	Boomfunk Mc	Freestyler
53237	Chasis	Universe
53199	Barthez	On the move
53060	Energy 52	Cafe del mar
61012	Prodigy	Breathe
72191	Techno syndrome	Mortal kombat
53205	Safri duo	Samba adagio
53221	Barthez	Infected

NUEVO

01203	
01057	XXL
01245	
01193	BEACH GIRL
01158	
01177	

NACIONAL

54289	David Bisbal	Mientame
54275	Alex Ubago	Me muero por conocerte
54355	Ricky Martin	Jaleo
54306	Diego Torres	Color Esperanza
54274	Mago de Oz	Hasta que el cuerpo aguante
54180	Seguridad social	Chiquilla
54231	Juanes	A dios le pido
54361	Hotel Glam	Es una lata el trabajar
54133	Hombres G	Sufre mamon
54290	David Bustamante	Dos hombres y un destino
54257	Chanoa	Cuando tu vas

puedes llamar al: **806 52 62 62**

CINE

51111	Pulp fiction
51087	Terminator
51027	Mission impossible
51021	La Pantera rosa
51003	El bueno el feo
51000	Star wars
51036	Titanic
51075	Gladiator
51164	Hulk
51005	El Exorcista

Y FOTOS SUPER X...

36922 36919 35497

ENVÍA **FOTOX** Código FOTO AL **5757**

Ej: envia FOTOX 36919 al 5757 para tener unos pechos de fantasia en tu móvil

35546 36619 36921

puedes llamar al: **806 46 69 69**

36170 36918 36920

36291 35938 35497 35986 36291 35986 36041

36637 36298 36292 36302 36299 36425 35907

...Y ANIMACIONES QUE TE PONDRÁN A 100!!!

Ej: envía FOTOX CARLA al 5757 y verás como se excita CARLA

más contenido en **movilerotico.com**

Moviles compatibles : Logos, Tonos y Salvapantallas : Modelos adaptados. Polifónicas: Motorola C350, T720, T720i, V600, Nokia 3300, 3510i, 3650, 5100, 6100, 6220, 6610, 6800, 7210, 7250, 7250i, 7650, 8910i, N-Gage, Panasonic GD87, Samsung SGH-N620, SGH-T100, Sharp GX10, Siemens C55, M55, S55, SI55, U10, Sonyericsson P800, T610, T618. Fotos y Animaciones : Motorola C350, Nokia 3300, 3510i, 3650, 5100, 6100, 6220, 6610, 6800, 7210, 7250, 7250i, 7650, 8910i, N-Gage, Panasonic GD87, Sharp GX10, Siemens C55, M55, S55, SI55, U10, Sonyericsson P800, T300, T302, T310, T610, T618, T68, T68i. Fotos también con Motorola A830, E380, E390, T720, T720i, V300 y V600. Juegos: Honey Box con Nokia 3410, 3650, 6100, 6310i, 6610, 7210, 7250, 7650, Siemens M50. Otros juegos con Nokia 3100, 3300, 3510i, 3650, 5100, 6100, 6220, 6310i, 6600, 6610, 6650, 6800, 7210, 7250, 7250i, 7650, 8910i, N-Gage. Utilizando nuestros servicios, el número de móvil de nuestros clientes queda registrado en una base de datos y podrá ser utilizado posteriormente para el envío gratuito de información y ofertas relacionadas con nuestros servicios de movilerotico.com. Conformemente a la ley vigente, podrá darse de baja enviando un correo indicando su telefono a info@movilerotico.com Coste del SMS: 0,90€ sin IVA (Descarga de contenido: 2 sms para tonos, logos y logos grandes, 3 sms y configuracion WAP para fotos color, animaciones y polifónicas, 5 sms y configuración WAP para juegos java eróticos). Coste max. de la llamada a los 800: desde fijo 1,09 €, desde móvil 1,36€, IVA incluido. Sólo mayores de 18 años-Apdo. correos 36442 de Madrid 28080.

Erika Telekinética

por Ismael Ferrer

DOCTOR, ¿SE ENCUENTRA BIEN?
¿QUÉ LE PASA A MI HIJA?
QUÉ?
¿EH...? SU HIJA NO TIENE NINGÚN RESFRIADO, SEÑORA...
SU HIJA ESTÁ POSEÍDA POR EL MISMO DEMONIO.
ES NECESARIO UN EXORCISMO...
¿QUÉEEE? ¿CÓMO ES POSIBLE? ¿POR QUÉ OCURREN TANTAS DESGRACIAS?
ESTO...
HA INTENTADO TENTARME CON LOS PLACERES DE LA CARNE, PERO ME HE RESISTIDO
NO SE PREOCUPE, CONOZCO A LA PERSONA ADECUADA
¿PADRE MORGAN?

BUENAS NOCHES
LLÉVENME ANTE ELLA...
UH!
¡UH!
AGH AGH
AGH UH!
AGH
DÉJENME SOLO CON ELLA...
¡PADRE, NO PUEDO PERMITIRLO, ES MUY PELIGROSA!
UH!
AGH
¿QUÉ HACEN AHÍ MIRANDO? ¡FÓLLENME!!
OHHH
OHHH!
¿ACASO NO LES GUSTA ESTO?

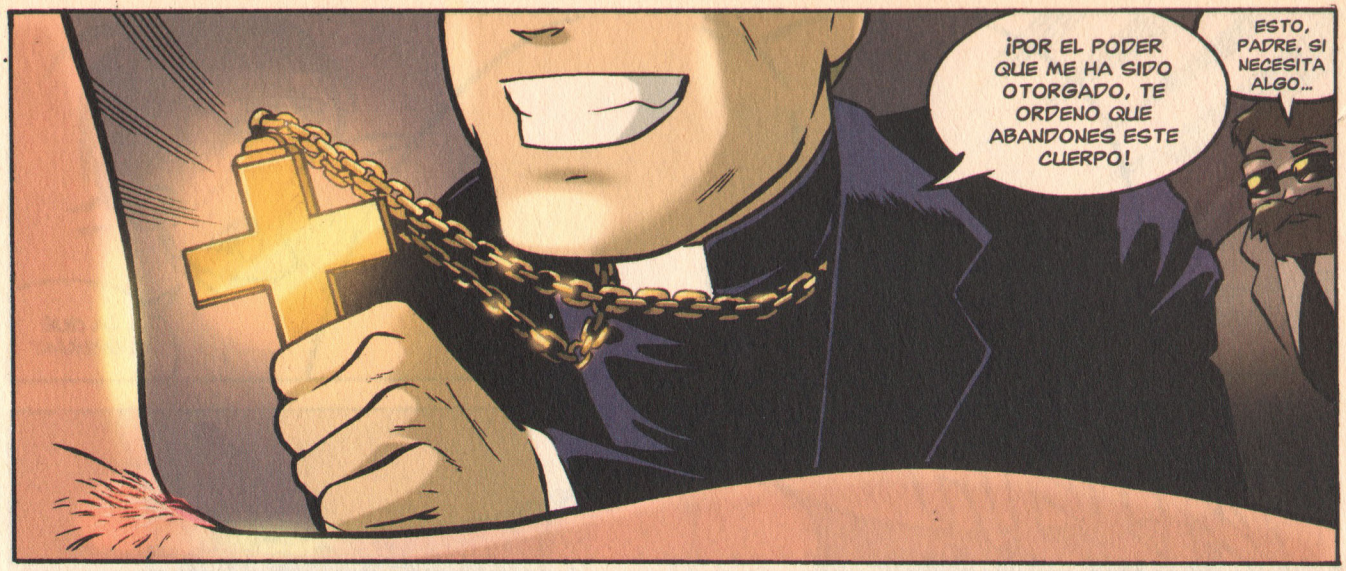
¡POR EL PODER QUE ME HA SIDO OTORGADO, TE ORDENO QUE ABANDONES ESTE CUERPO!
ESTO, PADRE, SI NECESITA ALGO...

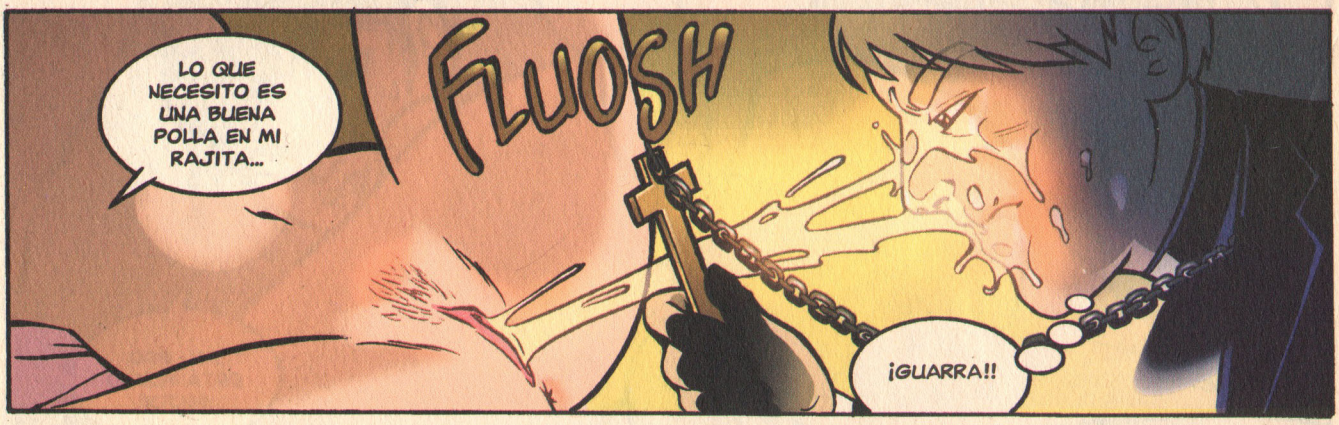
LO QUE NECESITO ES UNA BUENA POLLA EN MI RAJITA...
FLUOSH
¡GUARRA!!

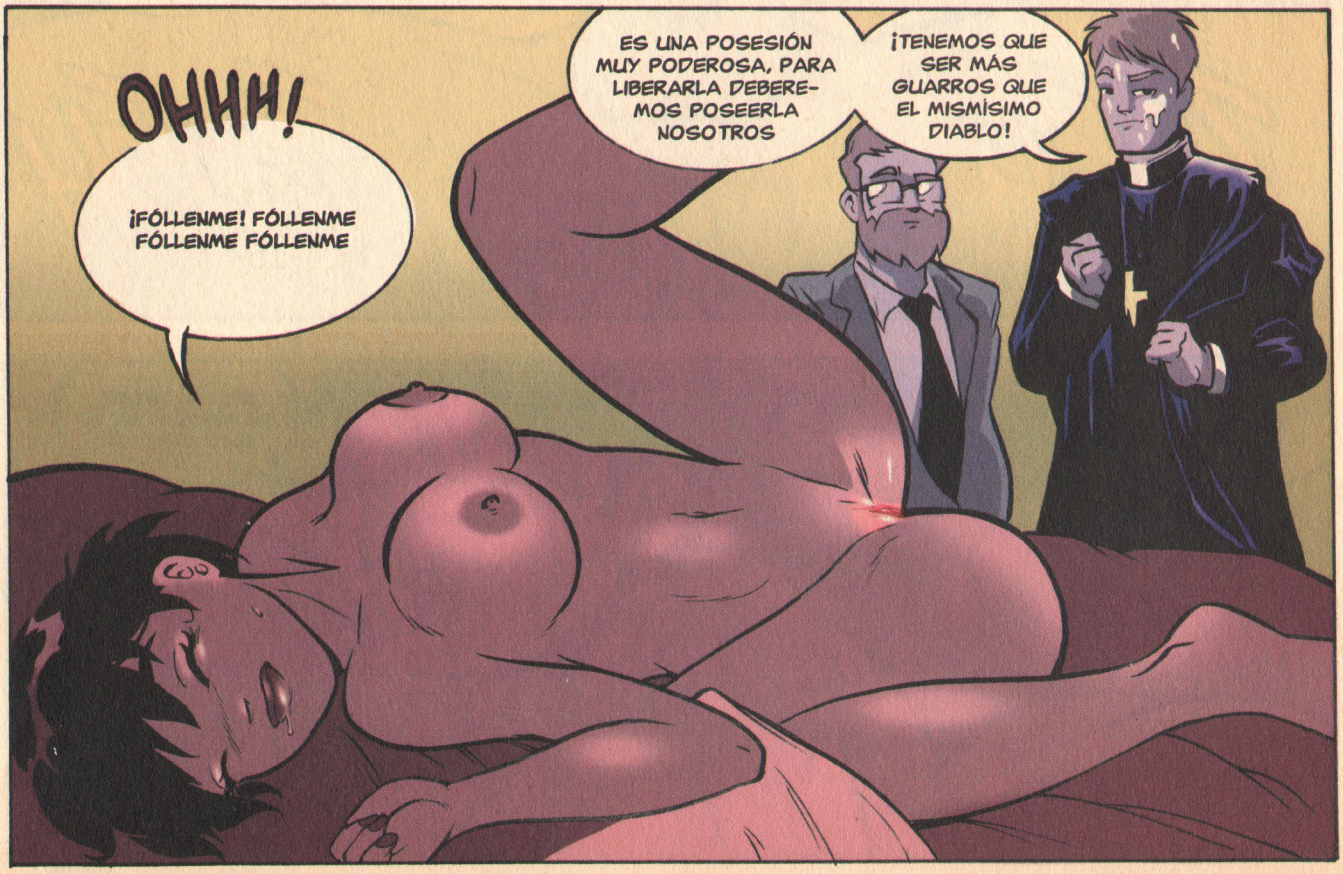
OHHH!
¡FÓLLENME! FÓLLENME FÓLLENME FÓLLENME
ES UNA POSESIÓN MUY PODEROSA, PARA LIBERARLA DEBEREMOS POSEERLA NOSOTROS
¡TENEMOS QUE SER MÁS GUARROS QUE EL MISMÍSIMO DIABLO!

¿A QUÉ ESPERAN?
ZUSH
MH.. ESO ESTÁ MUCHO MEJOR
ZASH
ZUSH
TE GUSTA ESTO ¿EH, ZORRITA?
MH... SÍ... ASSÍ.. ¡CLÁVEMELA EN EL CULO, DOCTOR!

SÍII
SÍII
SÍII
UGH!!
ZUSH
¡UFFF... SÍ, ME GUSTA SENTIR SUS POLLAS TAN ADENTRO!
OHHHHHH
PADRE, NO PODRÉ AGUANTAR MUCHO MÁS
¡CÓRRASE EN MI CULO!!
NO SE CORRA DENTRO DOCTOR...
SLURP
TENEMOS QUE ROCIARLA CON NUESTRA LECHE BENDITA

UFF... AHORA ME SIENTO MÁS RELAJADA Y EN PAZ
EJEM, EJEM
AH, SEÑORA, SU HIJA YA ESTÁ BIEN
ESTO...
¡PERO LA QUE NECESITA AHORA UN EXORCISMO SOY YO!
RRRRAAAS
FIN

FRSH
ZSH
¡AH, AH, AH! ¡SIGUE, CARIÑO, SIGUE!
¡OOOHH! ¡OHH!
¡AH!
¡AH! ¡AH! ¡AH!
¡BUF! ¡BUF!
¡OH!

¡OH! ¡SÍ!
¡AH!
¡EMPUJA, CARIÑO! ¡NO TE PARES! ¡ASÍÍI!!
¡OAAH!
FSH
¡AAAHH! ¡ME CORRO!

¡AAAH!
¡UMPF!
FRSH
GGH
ZSH

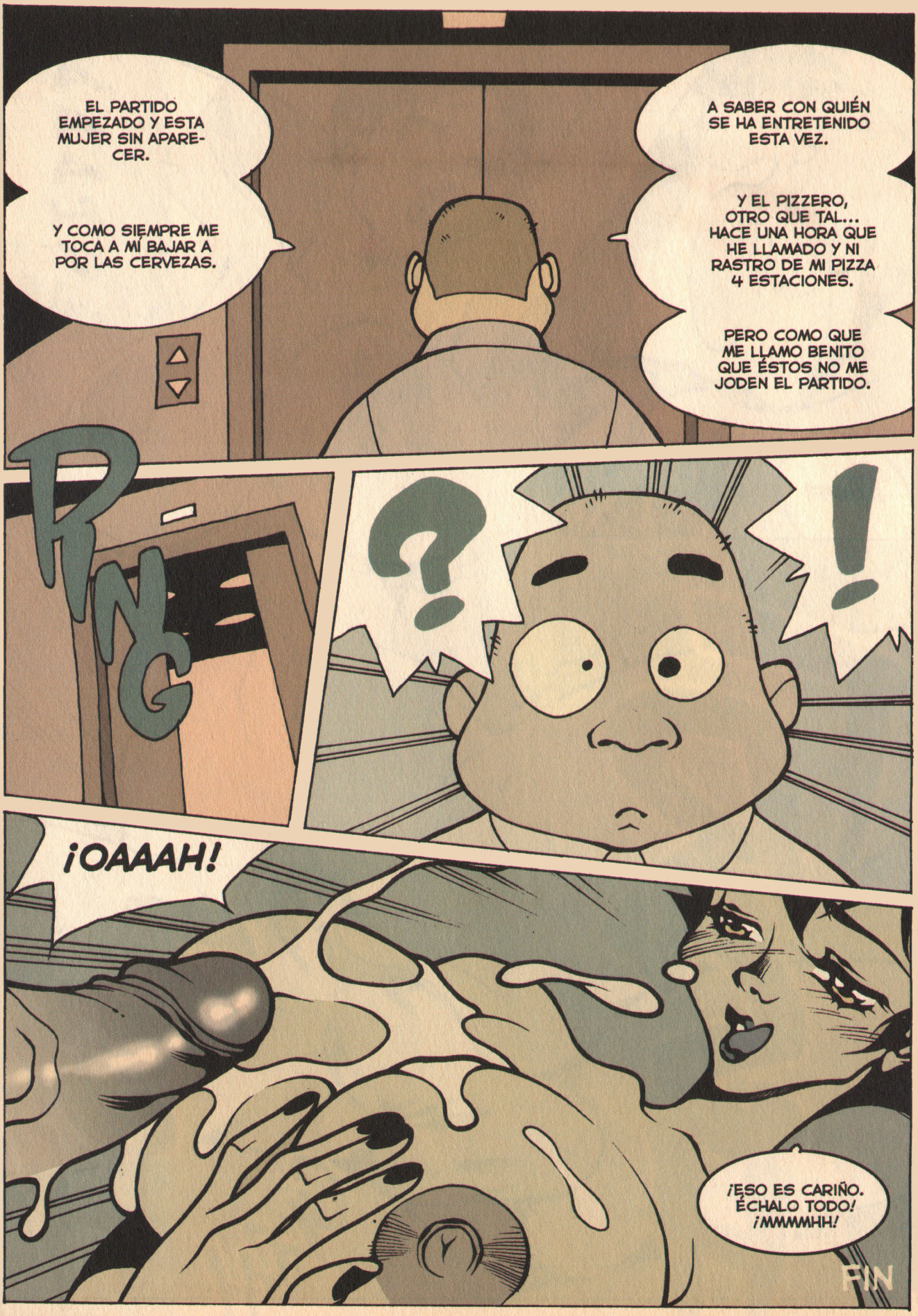
EL PARTIDO EMPEZADO Y ESTA MUJER SIN APARECER.
Y COMO SIEMPRE ME TOCA A MÍ BAJAR A POR LAS CERVEZAS.
A SABER CON QUIÉN SE HA ENTRETENIDO ESTA VEZ.
Y EL PIZZERO, OTRO QUE TAL... HACE UNA HORA QUE HE LLAMADO Y NI RASTRO DE MI PIZZA 4 ESTACIONES.
PERO COMO QUE ME LLAMO BENITO QUE ÉSTOS NO ME JODEN EL PARTIDO.
RING
?
!
¡OAAAH!
¡ESO ES CARIÑO. ÉCHALO TODO! ¡MMMMHH!
FIN

Party Line en directo tus fantasías más morbosas

803 403 648

Lo que les gusta a los hombres

803 488 456

18 años, lista para ti

803 403 649

Mi primera vez

803 488 457

Cuéntame lo que haría

803 403 650

Línea bi-sex

803 488 458

Sexo salvaje

Coste máximo llamada: Fijo 0,94 €/min.+IVA Móvil: Movistar 1,14 €/min.+IVA Vodafone 1,30 €/min.+IVA
1118 cr schiphol The Netherlands. Sólo para mayores de 18 años

UFA
ESAS LUCES ME HACÍAN SENTIR UNA ESTRELLA Y...
BERNET = TRILLO
...Y JUSTO ÉSE APAGÓ LOS FAROS Y ME DESCONCENTRÓ CUANDO ESTABA A PUNTO DE CORRERME OTRA...
...VEZ
PERO...
¿...Y ESOS TÍOS?
ES, AQUÍ
¿VUELO LA PUERTA CON ÉSTA, JEFE?
NO, MEJOR NO. PODRÍAN ESTAR ATENTOS A UN POSIBLE ATAQUE Y RESPONDER A TIROS
ESTO ES NEW YORK, NO CHICAGO, NO LO OLVIDÉIS, HAY QUE ACTUAR DISIMULADAMENTE
LLAMA A LA PUERTA Y DI QUE ERES EL CARTERO CON UN TELEGRAMA URGENTE
¡MIERDA, SON MUCHACHOS DE CAPONE!
TOC TOC TOC
¡JODER!
¡LLAMAN. ME TENGO QUE PONER LA ROPA DE MADRE PARA ABRIR!
33

¿QUIÉN ES?
CARTERO, TRAIGO UN TELEGRAMA URGENTE
NO TOQUES ESA PUERTA. LOS MANDA EL CARACORTADA
¡HIJO DE PUTA! ¿QUÉ PODEMOS HACER?
CALMA. TENGO UNA IDEA
DILE AL DE LA PUERTA QUE ESPERE, QUE TE TIENES QUE VESTIR. VAMOS, VAMOS
AH, AH SEÑOR CARTERO
VA A TENER QUE ESPERAR USTED UN POCO, NO PUEDO ABRIRLE SIN ANTES IR A BUSCAR ALGO PARA VESTIRME
¡UN MINUTO POR FAVOR!
HOLA ¿SALVATORE?
AY, ME TOMARÁS POR UNA CUALQUIERA ANTE ESTE ATREVIMIENTO PERO...
¡¡¡CICCA!!! ¿¿¿TÚ??? ¿QUÉ HACES LLAMANDOME A ESTAS HORAS?
TOC TOC TOC
... PERO TENGO MUCHO MIEDO Y MI MAMITA TAMBIÉN. HAY UNOS TIPOS HORRIBLES EN LA PUERTA DE CASA, ARMADOS CON UNAS FEÍSIMAS PISTOLAS, QUE QUIEREN ENTRAR. SALVATORE
¡DÉSE PRISA SEÑORA, QUE NO TENGO TODA LA NOCHE!
¿PODRÁS HACER ALGO POR ESTAS DOS POBRES MUJERES, FUTURO ESPOSO?
¿FUT...? ¿FUT...? ¿HAS DICHO FUT...?
34

¡¡¡¡ ZÓSIMOOOOOOOOO !!!!!
¡VOY PARA ALLÁ !!!
¡NI PENSAR EN LA MAMÁ DE CICCA ME DEJA ESTE OBSESIVO DE MIERDA!
¡ALLÁ VOY, DON SALVATORE!!
¡PON EL PIE EN EL ACELERADOR! ¡A FONDO ZÓSIMO! ¡PELIGRA LA VIDA DE MI AMADA!!!
¡Y LA DE SU SANTA MADRE!!!
NO ME ABREN, JEFE ME PARECE QUE SE DIERON CUENTA DE NUESTRAS INTENCIONES
ES UNA PENA
TOC
TOC
TENDREMOS QUE HACERLO AL ESTILO CHICAGO, ENTONCES
O.K. JEFE
RAT-TAC-TAC
35

¡ALTO! ¡NO DISPARÉIS MÁS, MIERDA!!!
KA-POW
-TAC-TAC-TAC-
¿NO VEIS QUE NADIE CONTESTA AL FUEGO?
¡MIRE ALLÍ, JEFE!
NO NOS MATEN, HÁGANNOS LO QUE QUIERAN PERO NO NOS MATEN, POR FAVOR
HM, PODRÍAMOS ENTRETENERNOS UN RATO CON LAS DOS DAMAS
ÉSTA PARECE ESTAR LISTA PARA LA FAENA
QUIERES UNA BUENA MAMADA, BONITO
EH, OIGA...
¿MAMADA? HM... NO, SOY UN ESPÍRITU TRADICIONAL. ABRE LAS PIERNAS
NO ESTÁS NADA MAL, TÚ
YO NO SOY UNA MUJER, IMBÉCIL
POR ESO ME GUSTAS MÁS, CARIÑO, MMMM...
ALLÁ VOY
SLOUPS!
¡EH! ¿Y YO?
IMPROVISA
¡ALTO AHÍ, BELLACOS!!!
¡TOMAD CANALLAS! ¡ESTO OS ENSEÑARÁ, POR APROVECHAROS DE DOS DAMAS!!!
BANC
AH
RAT-TAC
TA
BANC
RAT-TA
¡AY MI MADRE! ¡CÓMO SE VA A CABREAR CAPONE, CON ESTO!!!
PUAG!
36

PERO... YO A ESTOS TRES LOS CONOZCO, MIERDA
Y YO. SON MUCHACHOS DE CHICAGO
NO ENTIENDO. ¿POR QUÉ LAS ESTABAN ATACANDO?
NUNCA LES HABÍAMOS VISTO
PUES... NO SÉ
AHHH...
¡¡¡ YO A TI TE CONOZCOOO. ERES SALVA... TORE CORNINTES... TAA
Y TÚ ERES LUIGI. ¡QUÉ SUERTE QUE ESTÁS VIVO!
PORQUE ASÍ ME EXPLICARÁS ALGO QUE NO ENTIENDO
¿¿ POR QUÉ QUERÍAIS ASESINAR A ESTAS DOS DAMAS INDEFENSAS??
¿DAMAS?
¿DAMAS HAS DICHO? JA JA GGGJARGH... COF
COF
COFF
ÉSTAS NO SON DAMAS, AMIGO. TE PONDRÉ AL CORRIENTE YA QUE PARECE QUE NO ESTÁS ENTERADO DEL ASUNTO
LA MÁS JOVEN ES NADA MENOS QUE LA FAMO...
37

BANG
...SA BAiiiiiiiHG!
BANG
¡AG!
PERO... ¿QUÉ HAS HECHO CICCA?
ESTABA A PUNTO DE CONTARME LA RAZÓN DE ESTE INJUSTIFICADO ATAQUE A DOS MUJERES INDEFENSAS ¿POR QUÉ LO MATASTE?
YO... PORQUE...
...PORQUE... ME PUSE NERVIOSA Y... Y ME DIO MIEDO QUE DE REPENTE SE... SE LEVANTARA Y... Y QUISIERA MATARTE A TI, SALVATORE, Y... Y...
HM, ESTAMOS BIEN JODIDOS, SI ÉSTA QUE TIENE RESPUESTA PARA TODO NO SABE QUÉ DECIR
...Y... OH... MI CABE... AHHH...
BUENO, POR LO MENOS LE QUEDAN RECURSOS PARA SALIR DEL PASO
¡AY! ¡SE HA DESMAYADO, POBRECITA!
PERMÍTAME AFLOJARLE EL BOTÓN DEL CUELLO, SEÑORA, PARA QUE PUEDA RESPIRAR
¿DE QUÉ BOTÓN HABLA, CERDO? ¿NO VE QUE ESTÁ DESNUDA?
¿DES... DES...? OH...
P.
38

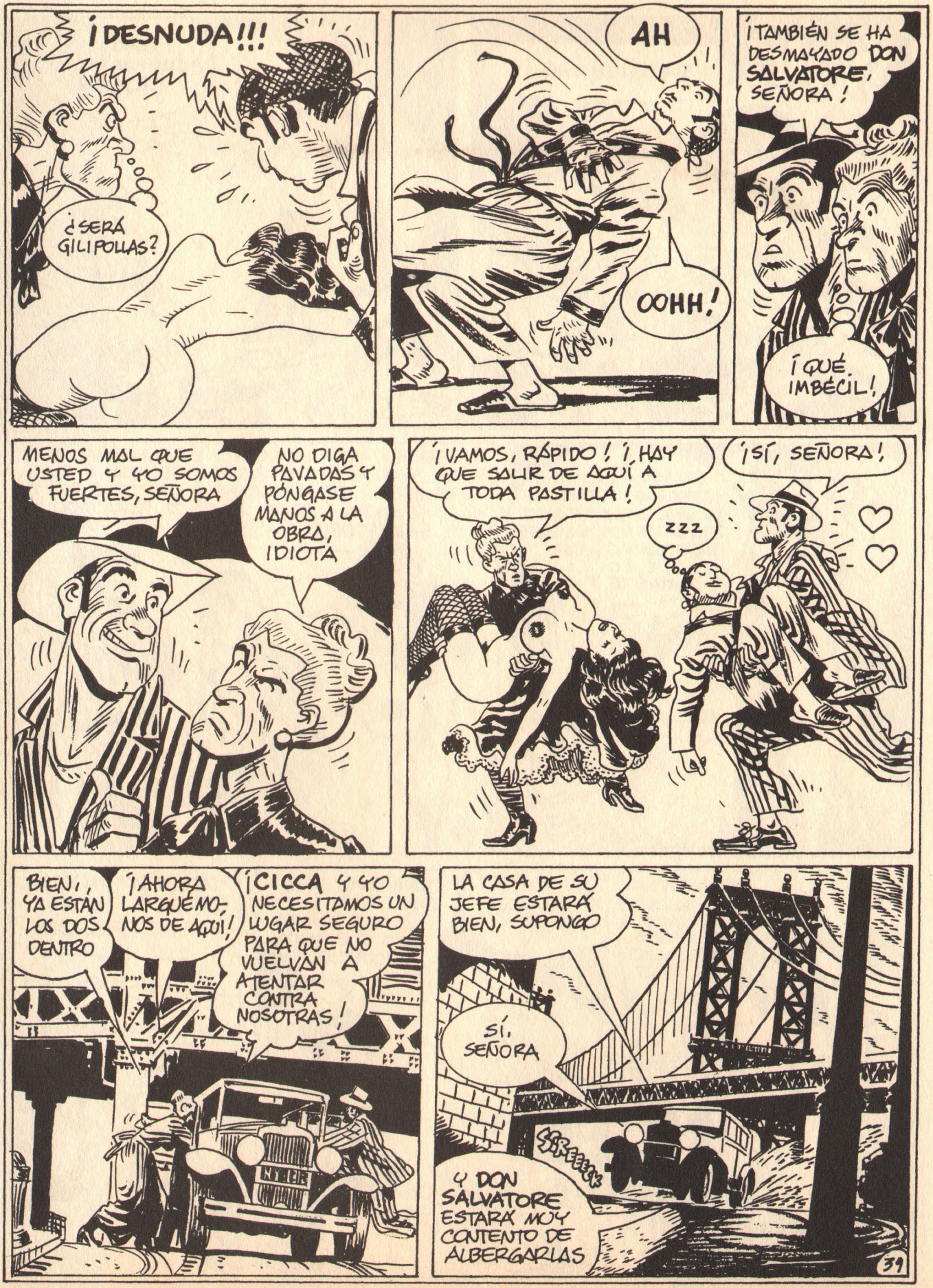
¡DESNUDA!!!
¿SERÁ GILIPOLLAS?
AH
OOHH!
¡TAMBIÉN SE HA DESMAYADO DON SALVATORE, SEÑORA!
¡QUÉ IMBÉCIL!
MENOS MAL QUE USTED Y YO SOMOS FUERTES, SEÑORA
NO DIGA PAVADAS Y PÓNGASE MANOS A LA OBRA, IDIOTA
¡VAMOS, RÁPIDO! ¡HAY QUE SALIR DE AQUÍ A TODA PASTILLA!
ZZZ
¡SÍ, SEÑORA!
BIEN, YA ESTÁN LOS DOS DENTRO
¡AHORA LARGUÉMONOS DE AQUÍ!
¡CICCA Y YO NECESITAMOS UN LUGAR SEGURO PARA QUE NO VUELVAN A ATENTAR CONTRA NOSOTRAS!
NYACK
LA CASA DE SU JEFE ESTARÁ BIEN, SUPONGO
SÍ, SEÑORA
SSSEEEEE
Y DON SALVATORE ESTARÁ MUY CONTENTO DE ALBERGARLAS
39

OH ¿DÓNDE ESTOY?
¿EN EL CIEL...?
OOOH!..
A MÍ TAMBIÉN ME PARECE EXTRAÑO QUE LUIGI Y LOS MUCHACHOS NO HAYAN REGRESADO, ÉSA ES LA CASA DONDE SE ESCONDÍAN EL FOTÓGRAFO Y LA PUTA
HOTEL
BER NET
SANTA MADONNA
¡ESTO ES INCREÍBLE!
¡CAPONE SE ENFURECERÁ!
¡HAY QUE REMOVER LOS CASCOTES DE LAS ACERAS HASTA ENCONTRARLAS!
¡TENEMOS QUE AVISAR A TODOS LOS AMIGOS DE NEW YORK!
A LUCA, A CONIGLIO, A DAL PRA, A SACOMANNO...
...A CORNINTESTA...
¿A SALVATORE CORNINTESTA TAMBIÉN?
¡SÍ! POR SUPUESTO. ÉL TAMBIÉN ES DE LA FAMILIA ¿NO?
40

MANGA CORTA

LA PETICIÓN

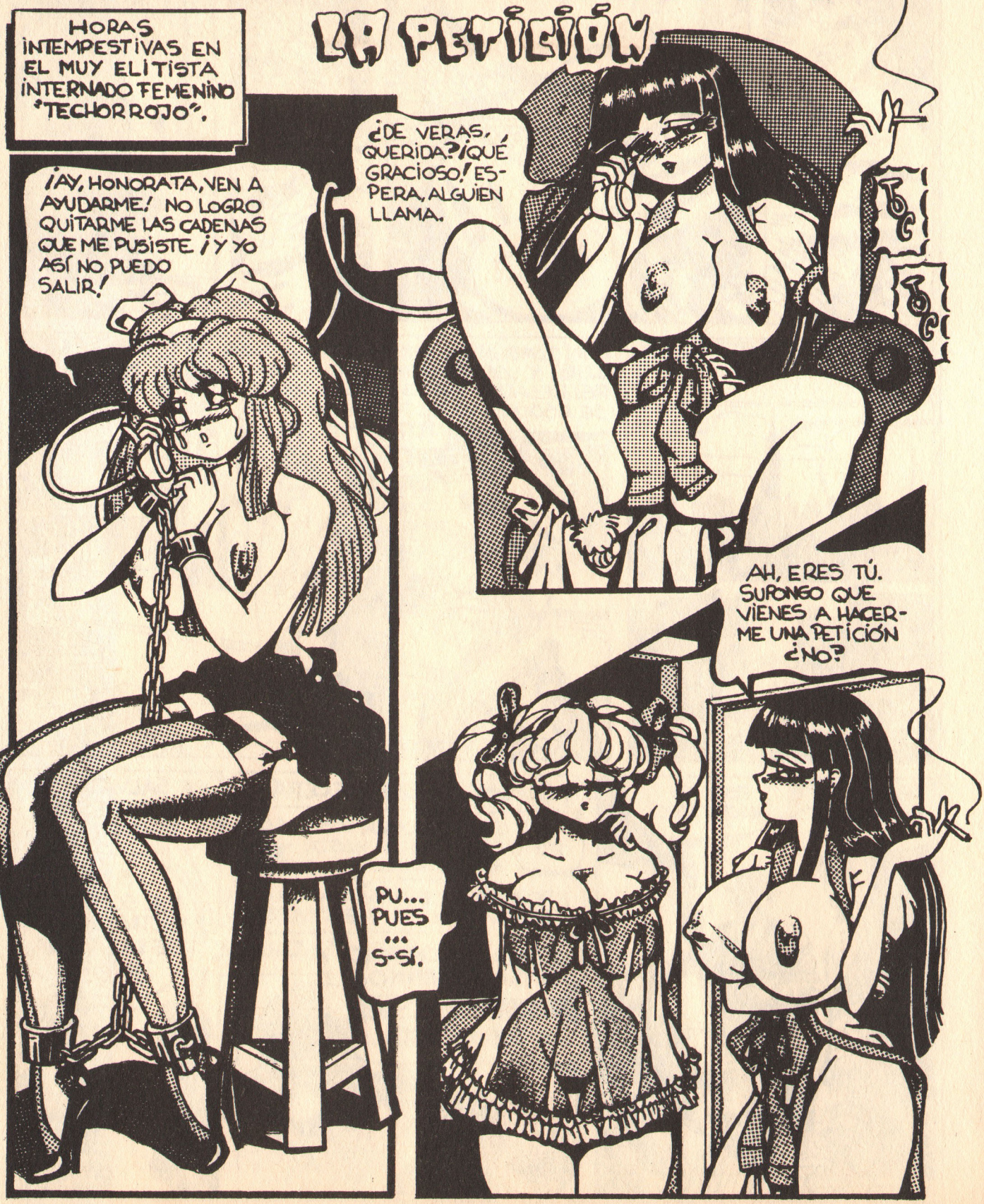

¡OH! PERO ¿QUÉ HACES? ¿ME DESNUDAS?
BUENO... YA SABES CÓMO HAS DE PEDIRME A MÍ LAS COSAS.
E... ESTÁ BIEN. TE LO PIDO DE RODILLAS ¡SLURP! ¡SLURP!
¿Y AHORA GRILLETES? ¡PERO ESTO ES HUMILLANTE!
AHÍ QUIETECITA MIENTRAS VOY A PONERME "ALGO MÁS CÓMODO."
¡AY, QUE ME TEMO LO PEOR!

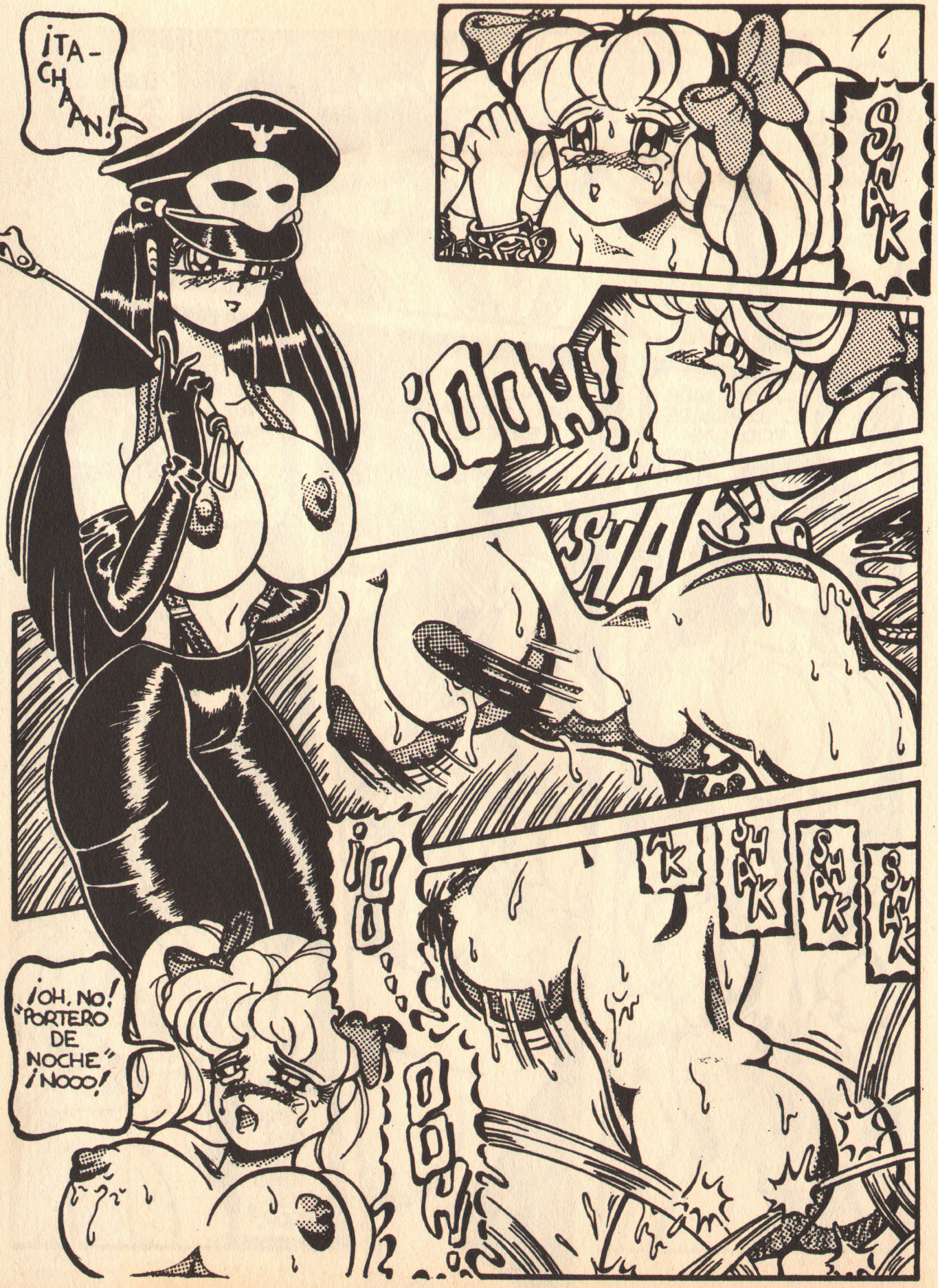
¡TA-CHAAAN!
SHAK
¡OOH!
SHAK
¡OOH!
SHAK
SHAK
SHAK
SHAK
¡OH, NO! "PORTERO DE NOCHE" ¡NOOO!

¡BASTA, BASTA! ¡PIEDAD!
ESTÁ BIEN ...
POR SER UNA NIÑA BUENA VOY A CONCEDERTE TU PETICIÓN.
GRA... GRA-CIAS.
¿LO VES? MULTIPLI-CAS PI POR EL RADIO AL CUADRADO ¡Y YA ESTÁ!
¡ES VERDAD!
¡ES VERGONZOSO! CADA VEZ QUE LE PIDO QUE ME AYUDE CON LOS DEBERES, EL MISMO NUMERITO. NO SÉ POR QUÉ SIGO VI-NIENDO, LA VERDAD.
CLARO QUE... LOS DE GEOGRAFÍA TAMPOCO LOS HE HECHO ¿Y SI VOLVIERA Y...?
¡AH, QUERIDA! ¿AÚN ESTÁS AL TELÉFONO? LO HAS OÍDO TODO ¿NO? SÍ... OTRA PE-SADA COMO TÚ.

MIXTOS GRIEGOS
POR: SANDOVAL '03
¡AH!
¡VEJEZ!
BLA
BLU
ENVIDIA
ENFER-MEDAD
¡VICIO! ¡VICIO!
¡UN MOMENTO! ¿TÚ QUIÉN ERES? NO TE PARECES A NOSOTROS
SOY LA ESPERANZA, LA ÚLTIMA EN SALIR DE LA CAJA.
¡TIRA PA' FUERA! ¡ESE CULO ES MÍO!
PAF!
¡PANDORA!
¡PROMETEO CONFIÓ EN MÍ PARA CUSTO-DIARLA Y TÚ LA HAS ABIERTO!
¡ESTÚPIDA!
¡EPIMETEO! ¿QUÉ HACES AQUÍ?
¡BUSCARTE! ¡PROMETEO ME ADVIRTIÓ DE TU CURIOSIDAD!
¡HAS LIBERADO TODO TIPO DE MONS-TRUOSIDADES, ZORRA!
MUCHO VIENTO, MUCHAS LUCECITAS, PERO AQUÍ NO HA PASADO NADA
¡NO SON VISIBLES A NUESTROS OJOS, PERO SUS ACTOS SON TERRIBLES!
PUES, PÉGAME, QUE SÉ QUE TE APETECE.
¡VICIO, VICIO!

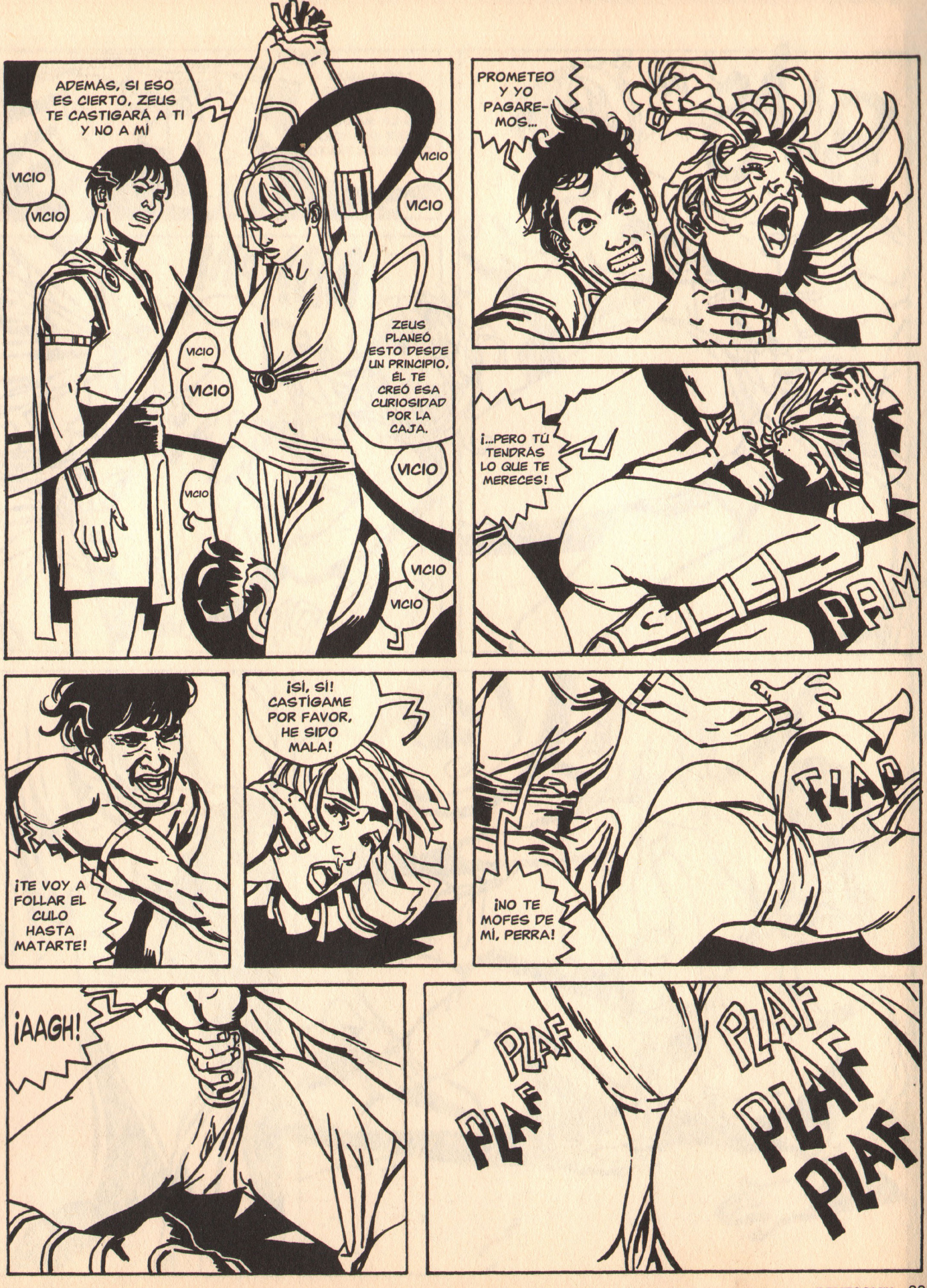
ADEMÁS, SI ESO ES CIERTO, ZEUS TE CASTIGARÁ A TI Y NO A MÍ
VICIO
VICIO
VICIO
VICIO
VICIO
VICIO
VICIO
VICIO
VICIO
VICIO
ZEUS PLANEÓ ESTO DESDE UN PRINCIPIO, ÉL TE CREÓ ESA CURIOSIDAD POR LA CAJA.
PROMETEO Y YO PAGARE-MOS...
¡...PERO TÚ TENDRÁS LO QUE TE MERECES!
PAM
¡TE VOY A FOLLAR EL CULO HASTA MATARTE!
¡SÍ, SÍ! CASTÍGAME POR FAVOR, HE SIDO MALA!
FLAP
¡NO TE MOFES DE MÍ, PERRA!
¡AAGH!
PLAF
PLAF
PLAF
PLAF
PLAF

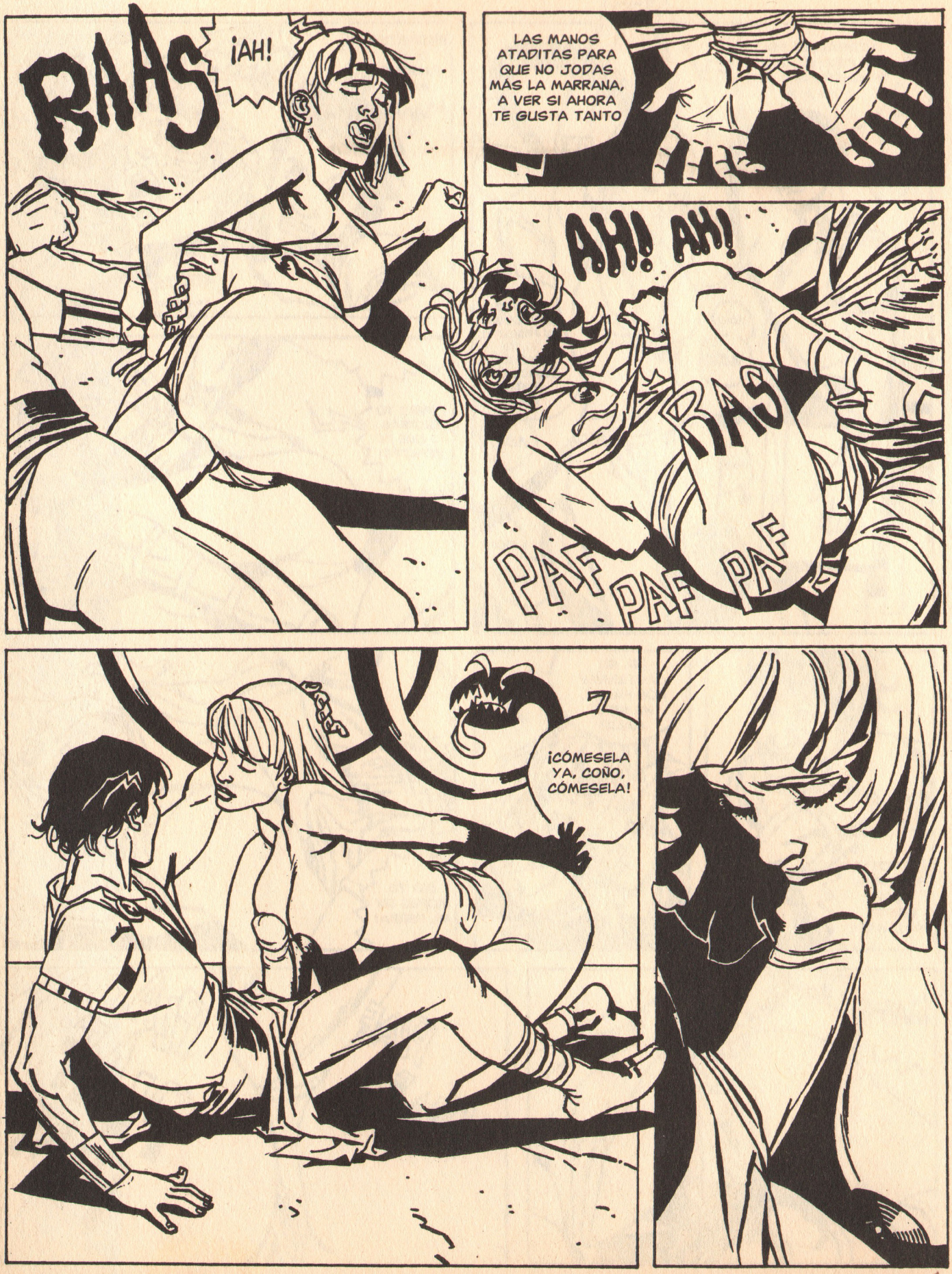
RAAS
¡AH!
LAS MANOS ATADITAS PARA QUE NO JODAS MÁS LA MARRANA, A VER SI AHORA TE GUSTA TANTO
AH! AH!
RAS
PAF
PAF
PAF
¡CÓMESELA YA, COÑO, CÓMESELA!

¿ESTO TAMBIÉN TE LO ENSEÑÓ ZEUS?
LAP LAP
UN TIPO SABIO ¿EH? ÉL TE CREA Y TÚ SE LA MENEAS ¿NO?
¡GLUPS!
HI, HUPOGO QUE HÍ ¡GLUPS!
BIEN, BIEN EMBADÚRNAMELA A TUTIPLÉN ¡AH! ¡AH!
¿AHÍ?
LAP LAP LAP
¡SÍ, ASÍ! ¡YA QUE VOY A MORIR QUE SEA DESPUÉS DE ECHAR LA VIL LEFA!
MMMH!
GLUPS GLUPS GLUPS GLUPS

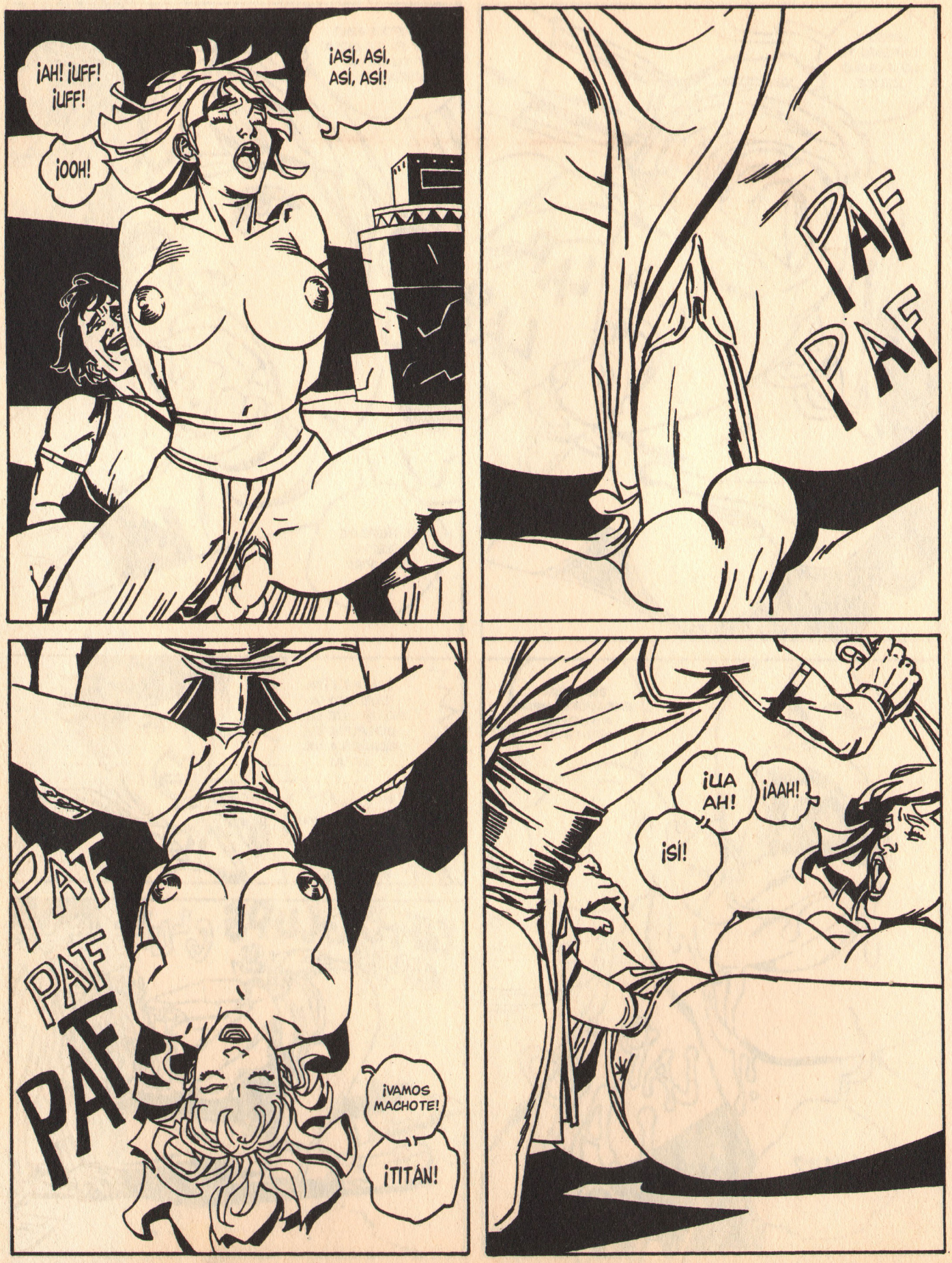
¡AH! ¡UFF! ¡UFF!
¡OOH!
¡ASÍ, ASÍ, ASÍ, ASÍ!
PAF PAF
PAF PAF PAF
¡VAMOS MACHOTE!
¡TITÁN!
¡UA AH!
¡AAH!
¡SÍ!

¡UGH!
¡UGH!
¡UGH!
PAF
PAF

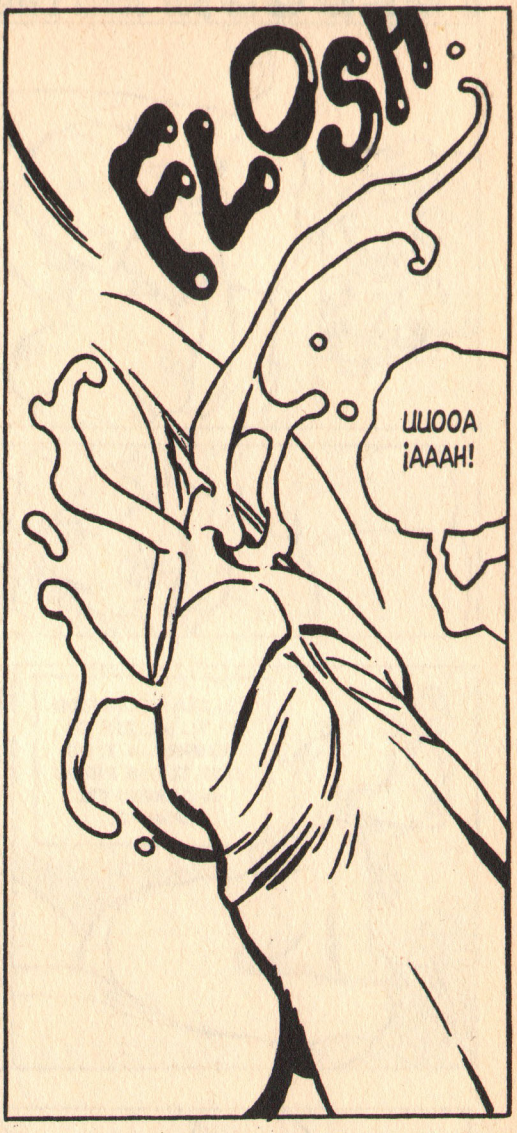
FLOSH
UUOOA
¡AAAH!

JE, JE, HA VALIDO LA PENA ¿EH? EL CASTIGO NO SERÁ NÁ... SEGURO...
¡VICIO! ¡VICIO! ¡VICIO!
TE VA A CAER LA DE DIOS POR PAYASO.

...Y LA DE DIOS LES CAYÓ A ÉL Y A PROMETEO. ZEUS CASTIGÓ A AMBOS DE IGUAL MANERA SÓLO QUE CON EPIMETEO FUE MÁS CRUEL POR VICIOSO.
¡NO!

¡QUITA, COJONES! QUE ESTO NO VUELVE A CRECER, COÑO ¡QUE ES MI PITO, NO UN CANAPÉ!
FIN

FOEDUS por Jordi Lafebre

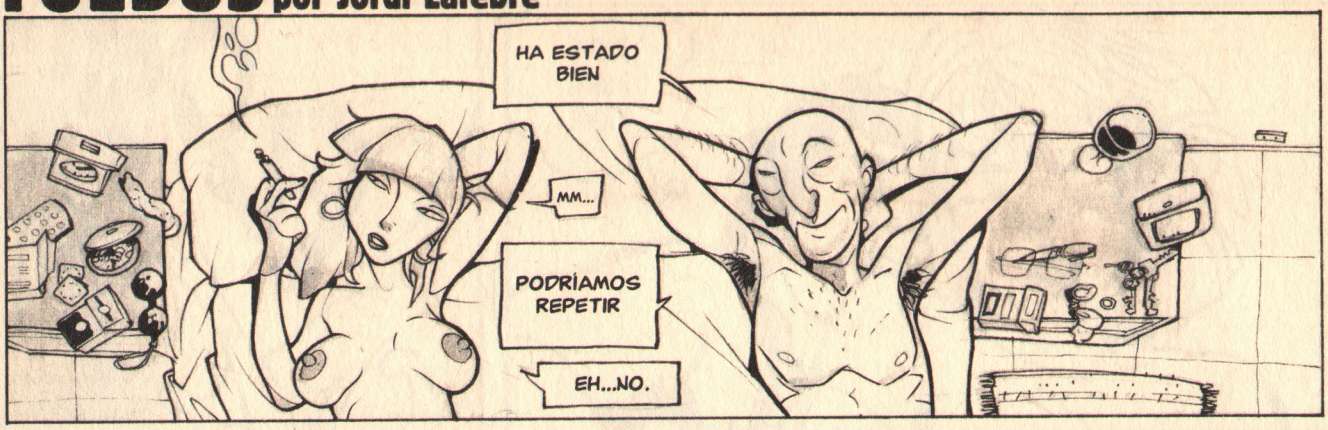

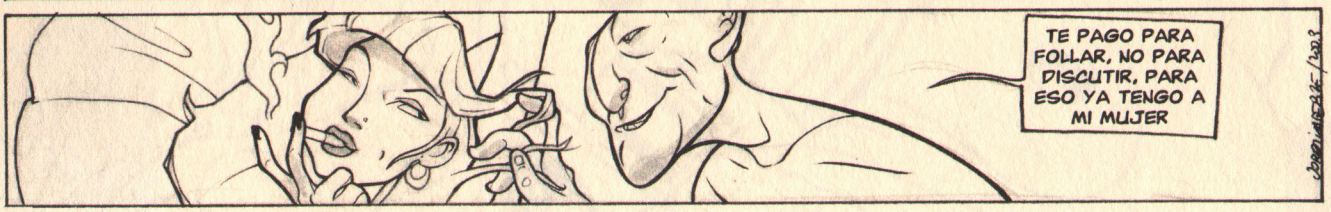

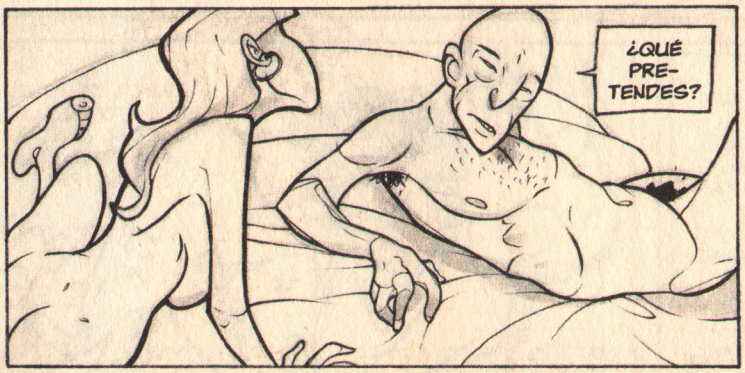

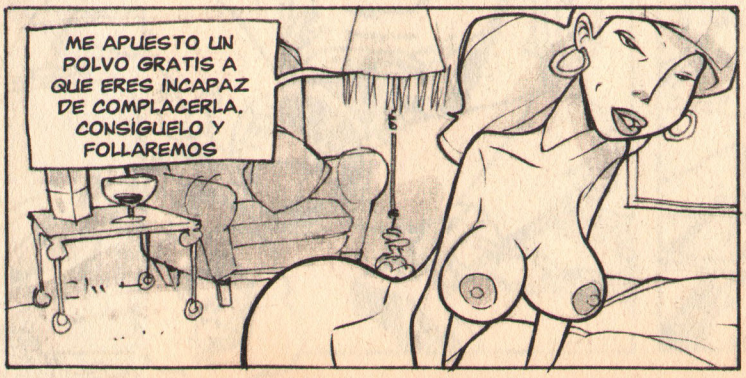

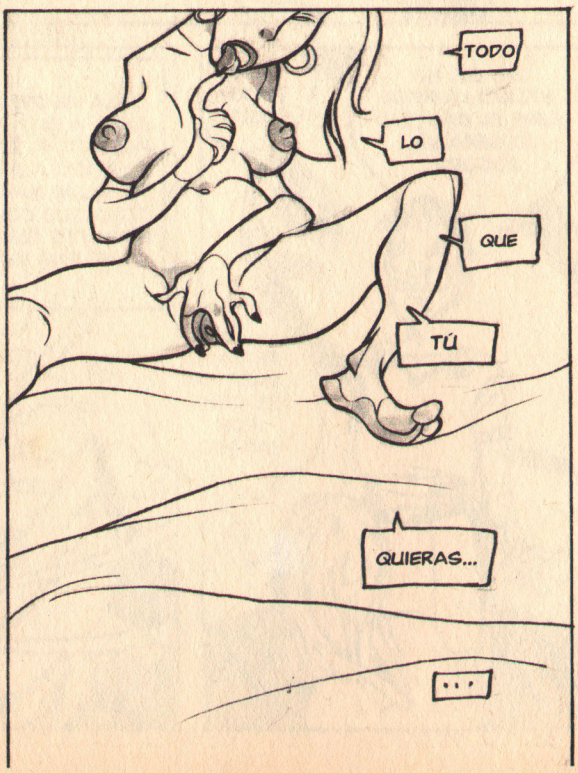

TODO
LO QUE
QUIERAS
BIP BIP
BLA
kkkk
TODO
LO
QUE
QUIERAS
TODO...
...LO
QUE
QUIERAS
CARIÑO!
¿CIELO ESTÁS AHÍ?

CARIÑO ¿QUÉ HACES VESTIDA ASÍ? NO SABÍA QUE TE GUSTABA ESTE ROLLO TAN RIDÍCULO
LLÁMAME MI SEÑORA. DESNÚDATE Y SIÉNTATE.
RAS!
¿TE GUSTA, TAN PELUDO? CÓMETELO.

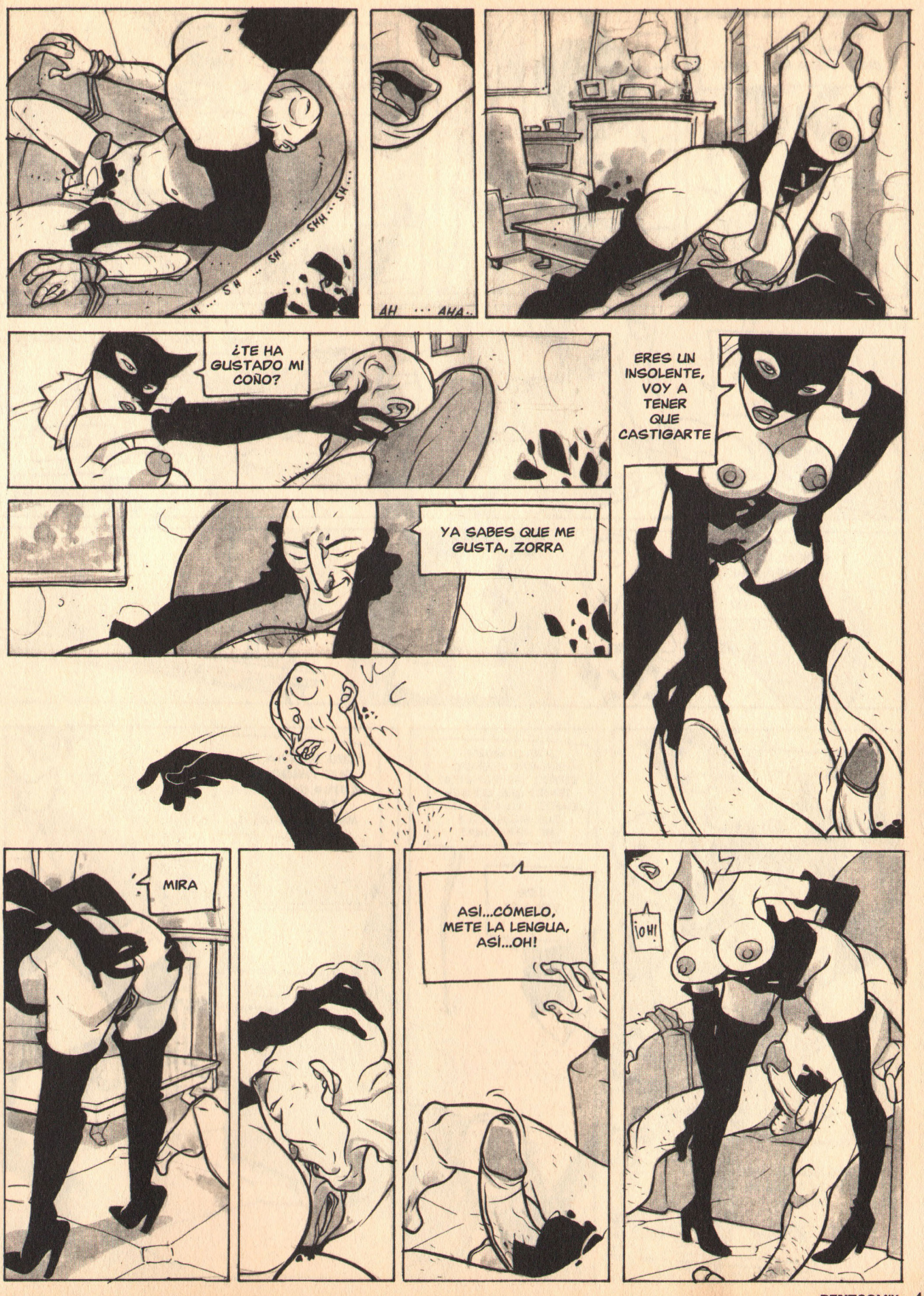
SH ... SH ... SHH ... SH...
AH ... AHA..
¿TE HA GUSTADO MI COÑO?
YA SABES QUE ME GUSTA, ZORRA
ERES UN INSOLENTE, VOY A TENER QUE CASTIGARTE
MIRA
ASÍ...CÓMELO, METE LA LENGUA, ASÍ...OH!
¡OH!

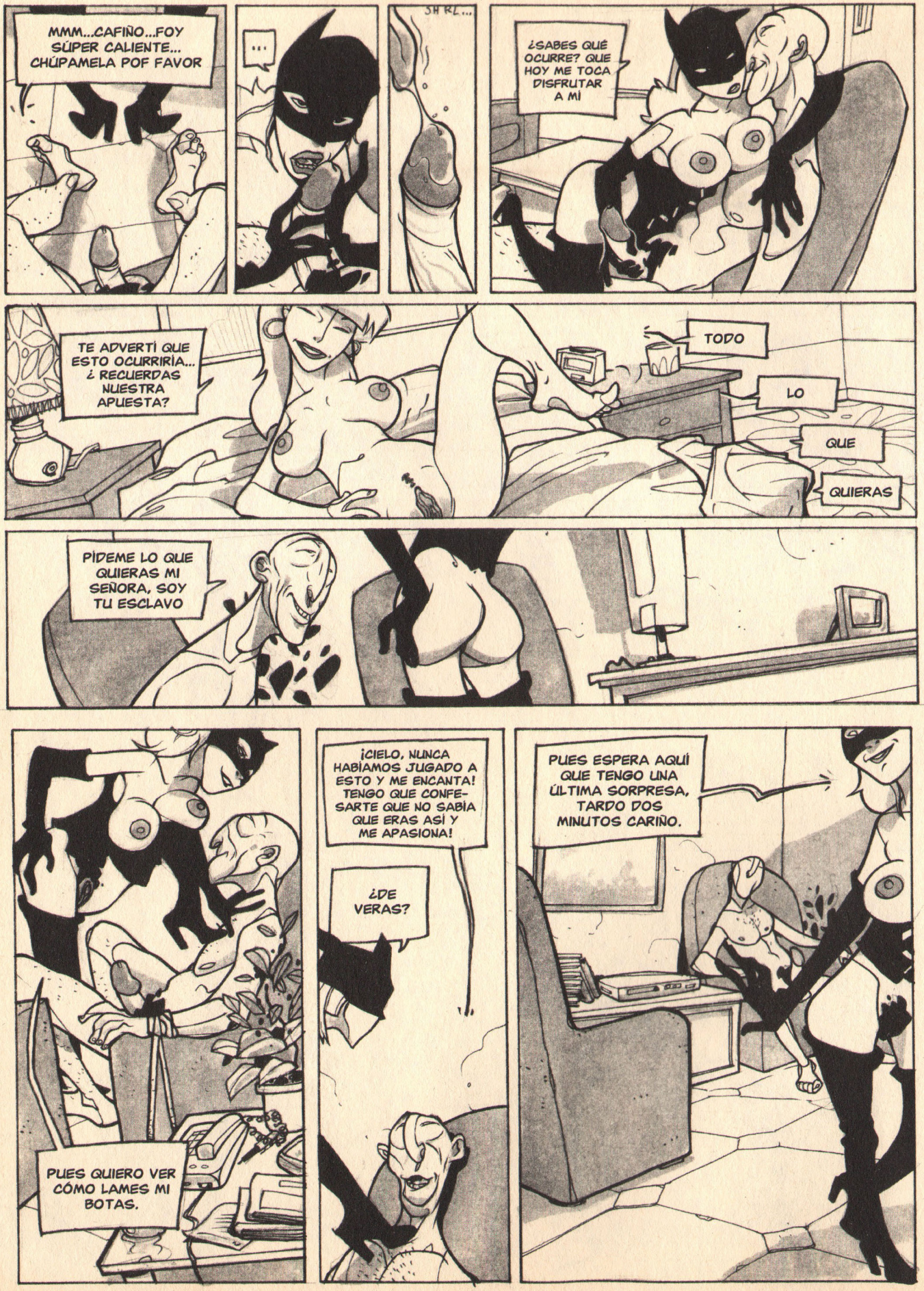
MMM...CAFIÑO...FOY SÚPER CALIENTE... CHÚPAMELA POF FAVOR
...
SHRL...
¿SABES QUÉ OCURRE? QUE HOY ME TOCA DISFRUTAR A MÍ
TE ADVERTÍ QUE ESTO OCURRIRÍA... ¿ RECUERDAS NUESTRA APUESTA?
TODO
LO
QUE
QUIERAS
PÍDEME LO QUE QUIERAS MI SEÑORA, SOY TU ESCLAVO
PUES QUIERO VER CÓMO LAMES MI BOTAS.
¡CIELO, NUNCA HABÍAMOS JUGADO A ESTO Y ME ENCANTA! TENGO QUE CONFESARTE QUE NO SABÍA QUE ERAS ASÍ Y ME APASIONA!
¿DE VERAS?
PUES ESPERA AQUÍ QUE TENGO UNA ÚLTIMA SORPRESA, TARDO DOS MINUTOS CARIÑO.

PERO...¿QUÉ HACES VESTIDA? ¿PARA QUÉ SON ESAS MALETAS? QUÉ...¿QUÉ PRETENDES HACER?!
COMO VEO QUE TE HA GUSTADO LA MÁSCARA, TE LA DEJO EN LA MESA JUNTO A LOS PAPELES DEL DIVORCIO, SÓLO TIENES QUE FIRMARLOS.
LOS CHICOS ESTÁN A PUNTO DE LLEGAR DEL INSTITUTO, ASÍ QUE NO TE PREOCUPES , YA TE DESATARÁN ELLOS. TENÉIS PIZZA EN LA NEVERA.
ADIÓS CARLOS.
MIERDA.

LISSA EL TUTOR

Nekane / Sauri

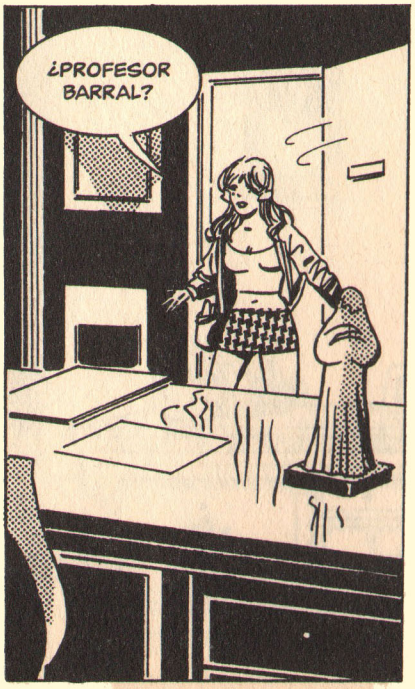

¿Y ESTO QUÉ ES?
¡MIERDA, EL PROFESOR BARRAL Y LA BRUJA DE QUÍMICAS...!
PASA, TENEMOS DIEZ MINUTOS
A VER, DÉJAME ESA POLLA DE LA QUE TANTO PRESUMES
LO QUE ME FALTABA, CON LO CALIENTE QUE VOY...
¡JODER! LO TUYO NO ES EL LABORATORIO, CHUPAS COMO UNA GUARRA...
¡MMMMMMMMMM!
¡QUÉ CERDOS, CÓMO SE ESTÁN PONIENDO...!

¡A VER ESE COÑITO CASI SIN USAR! VEAMOS SI ESTÁ BIEN CERRADO
¡CLÁVAMELA...!
¡JODER, JODER, JODER...!
MMMMMMMM
EMPUJA, CABRÓN, ÁBREME BIEN
¡ME CORROOOOOO!
¿YA?
¡ESA POLLA LA NECESITO YO...!
MCKANE'S

MIRA QUÉ ASCO DE TÍO QUE ES, NO AGUANTA NI EL PRIMER ASALTO.
DÉJAME UN MINUTO Y VERÁS CÓMO TE PONGO EL CULO...
¡QUÉ TÍA IMPACIENTE! ¿QUÉ LE COSTABA CHUPAR UN POCO MÁS?
PERO, SEÑORITA ¿QUÉ HACE USTED AHÍ?
¿QUIERE QUE LE ACABE EL TRABAJO PROFESOR?
¿PERO QUÉ CREE USTED QUE ESTÁ HACIENDO?
PUES TOMARTE LA TEMPERATURA, NO TE JODE...

QUÉ BOCA, ZORRITA...
MMMMMMMMMM
PREPÁRATE QUE TE VOY A EMPALAR PUTITA, ¡OH, OH, OHHHH!
CON LO CALIENTE QUE ANDO TE VOY A QUEMAR LA POLLA...
¿ NO QUERRÍA LLENARME EL AGUJERO QUE TENGO VACÍO, PROFESOR?

¡ME ESTÁS EXPRIMIENDO LA POLLAAAAAAAAA!
¡SÍÍÍÍÍÍÍÍ!¡EMPUJA!
¡TOMAAAA! ¡TOMAAAAA!
¡OH!¡MMMMMM-MMMMMMM!
¡ASÍ!¡MÁS!¡MÁS!
TOMA ZORRÓN!¡TOMA!
ME ESTÁS PARTIENDO, CABRÓN
TOMA LECHE, PUTÓN
¡ASÍÍÍÍ! CALENTITA ¡AHHHHHHHHHHHHH!

¿QUÉ ME DARÁ POR MI SILENCIO PROFESOR?
PÍDEME LO QUE QUIERAS PUTITA, ME HAS DEJADO MUERTO...

¿QUÉ TE HA DADO EL PROFESOR?
LAS PREGUNTAS DEL EXAMEN
¿QUÉÉÉÉÉÉÉÉÉ?

SI TÚ LAS CONSEGUISTE, YO TAMBIÉN PUEDO...
¡ESPERA! NO SABES CÓMO...

NO SE ME DAN BIEN LOS CHANTAJES, SIEMPRE ME COBRAN DE LA MISMA MANERA...

MANOLO DE LAS GALAXIAS

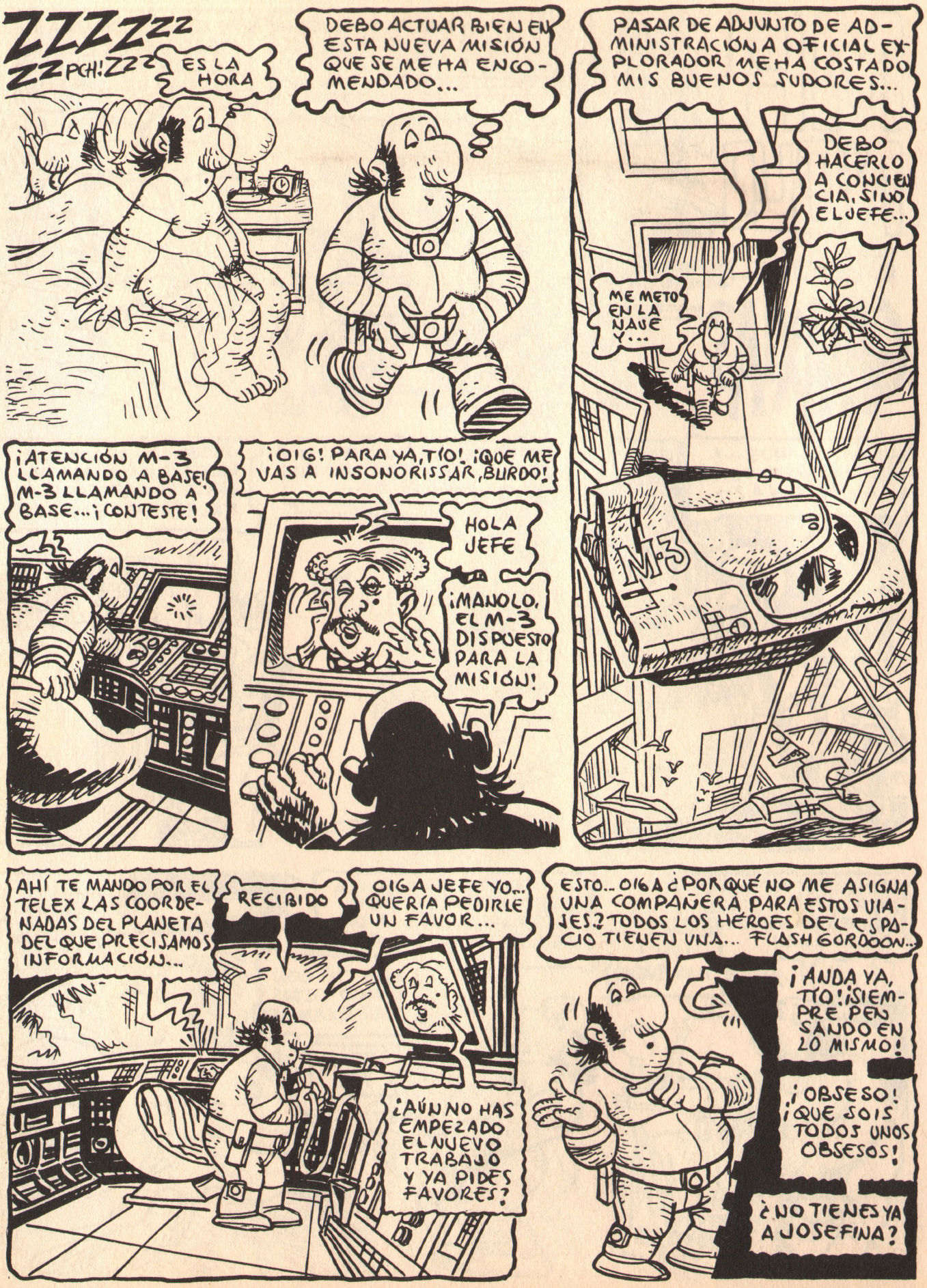
ZZZZZZ
ZZ PCH! ZZ
ES LA HORA
DEBO ACTUAR BIEN EN ESTA NUEVA MISIÓN QUE SE ME HA ENCOMENDADO...
PASAR DE ADJUNTO DE ADMINISTRACIÓN A OFICIAL EXPLORADOR ME HA COSTADO MIS BUENOS SUDORES...
DEBO HACERLO A CONCIENCIA, SINO EL JEFE...
ME METO EN LA NAVE Y...
M-3
¡ATENCIÓN M-3 LLAMANDO A BASE! M-3 LLAMANDO A BASE... ¡CONTESTE!
¡OIG! PARA YA, TÍO! ¡QUE ME VAS A INSONORISSAR, BURDO!
HOLA JEFE
¡MANOLO, EL M-3 DISPUESTO PARA LA MISIÓN!
AHÍ TE MANDO POR EL TELEX LAS COORDENADAS DEL PLANETA DEL QUE PRECISAMOS INFORMACIÓN...
RECIBIDO
OIGA JEFE YO... QUERÍA PEDIRLE UN FAVOR...
¿AÚN NO HAS EMPEZADO EL NUEVO TRABAJO Y YA PIDES FAVORES?
ESTO... OIGA ¿POR QUÉ NO ME ASIGNA UNA COMPAÑERA PARA ESTOS VIAJES? TODOS LOS HÉROES DEL ESPACIO TIENEN UNA... FLASH GORDON...
¡ANDA YA, TÍO! ¡SIEMPRE PENSANDO EN LO MISMO!
¡OBSESO! ¡QUE SOIS TODOS UNOS OBSESOS!
¿NO TIENES YA A JOSEFINA?

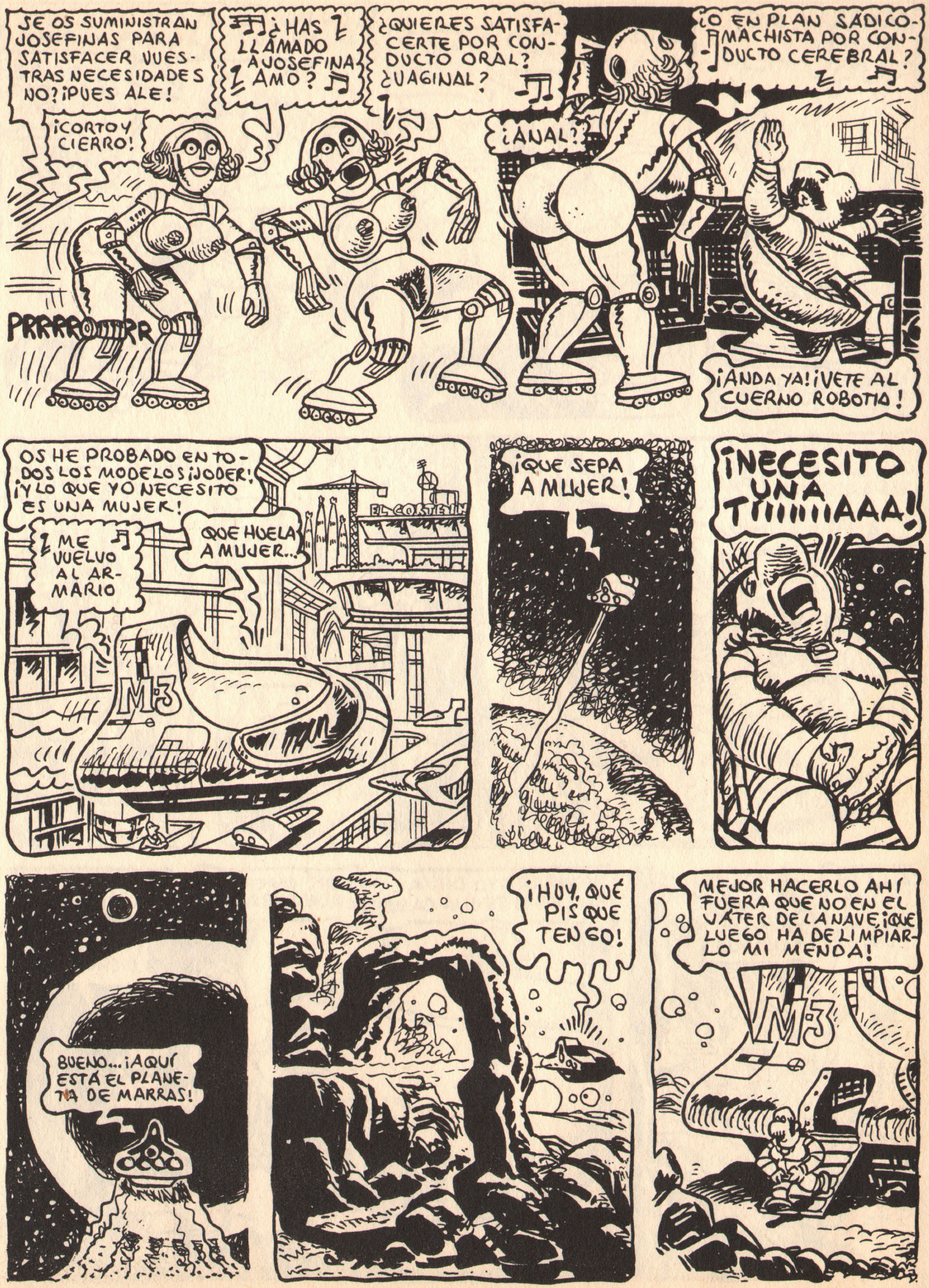
SE OS SUMINISTRAN JOSEFINAS PARA SATISFACER VUESTRAS NECESIDADES NO? ¡PUES ALE!
¡CORTO Y CIERRO!
PRRRROOOOOOORR
¿HAS LLAMADO A JOSEFINA AMO?
¿QUIERES SATISFACERTE POR CONDUCTO ORAL? ¿VAGINAL?
¿ANAL?
¿O EN PLAN SÁDICO-MACHISTA POR CONDUCTO CEREBRAL?
¡ANDA YA! ¡VETE AL CUERNO ROBOTIA!
OS HE PROBADO EN TODOS LOS MODELOS ¡JODER! ¡Y LO QUE YO NECESITO ES UNA MUJER!
ME VUELVO AL ARMARIO
QUE HUELA A MUJER...
EL CORTE
M-3
¡QUE SEPA A MUJER!
¡NECESITO UNA TIIIIIIIAAA!
BUENO... ¡AQUÍ ESTÁ EL PLANETA DE MARRAS!
¡HUY, QUÉ PIS QUE TENGO!
MEJOR HACERLO AHÍ FUERA QUE NO EN EL VÁTER DE LA NAVE, ¡QUE LUEGO HA DE LIMPIARLO MI MENDA!
M-3

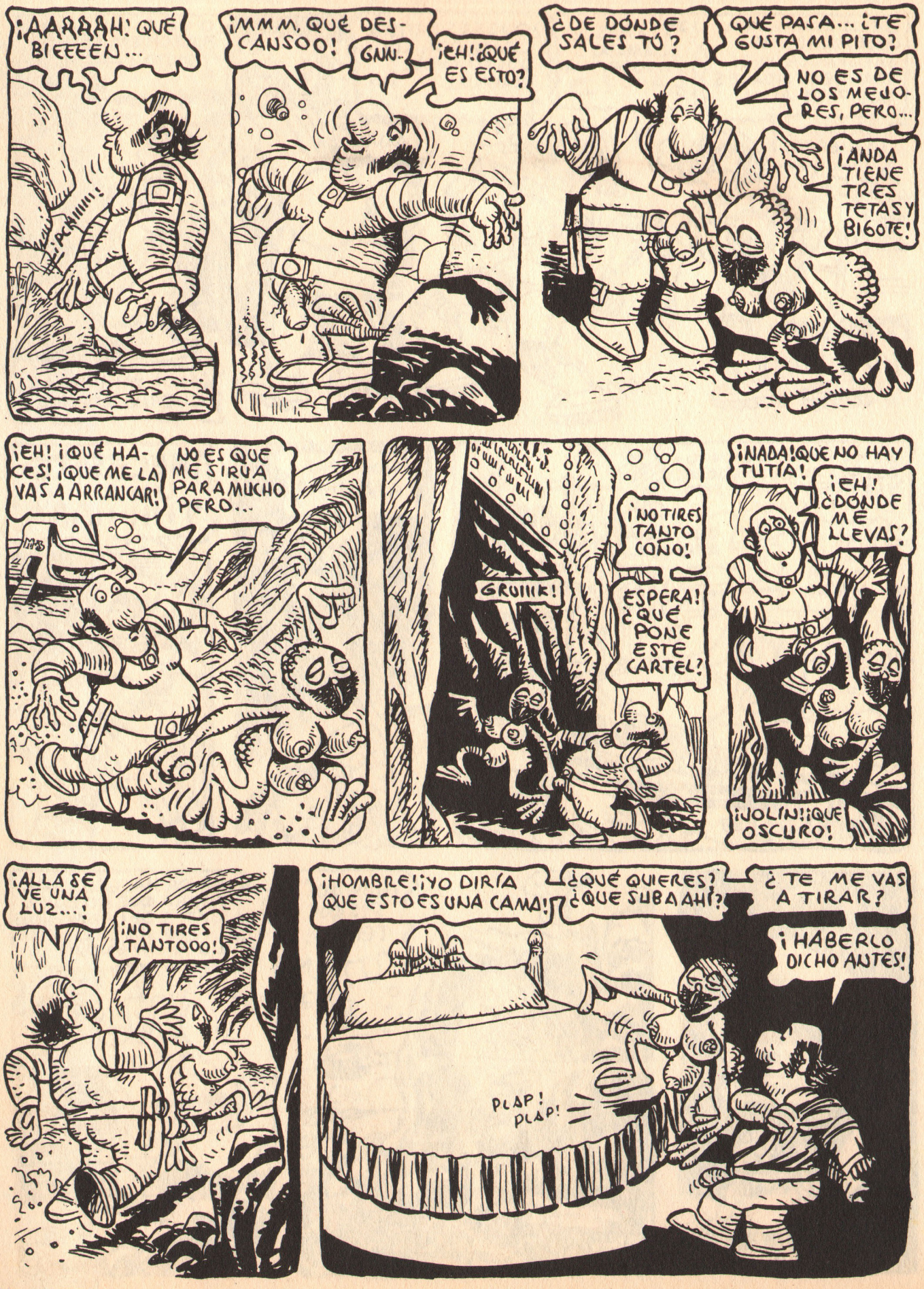
¡AARRAH! QUÉ BIEEEEN...
¡PCRIIIII!
¡MMM, QUÉ DESCANSOO!
GNN-
¡EH! ¿QUÉ ES ESTO?
¿DE DÓNDE SALES TÚ?
QUÉ PASA... ¿TE GUSTA MI PITO?
NO ES DE LOS MEJORES, PERO...
¡ANDA TIENE TRES TETAS Y BIGOTE!
¡EH! ¡QUÉ HACES! ¡QUE ME LA VAS A ARRANCAR!
NO ES QUE ME SIRVA PARA MUCHO PERO...
GRUIIIK!
¡NO TIRES TANTO COÑO!
ESPERA! ¿QUÉ PONE ESTE CARTEL?
¡NADA! ¡QUE NO HAY TUTÍA!
¡EH! ¿DÓNDE ME LLEVAS?
¡JOLÍN! ¡QUÉ OSCURO!
¡ALLÁ SE VE UNA LUZ...!
¡NO TIRES TANTOOO!
¡HOMBRE! ¡YO DIRÍA QUE ESTO ES UNA CAMA!
¿QUÉ QUIERES? ¿QUE SUBA AHÍ?
¿TE ME VAS A TIRAR?
¡HABERLO DICHO ANTES!
PLAP! PLAP!

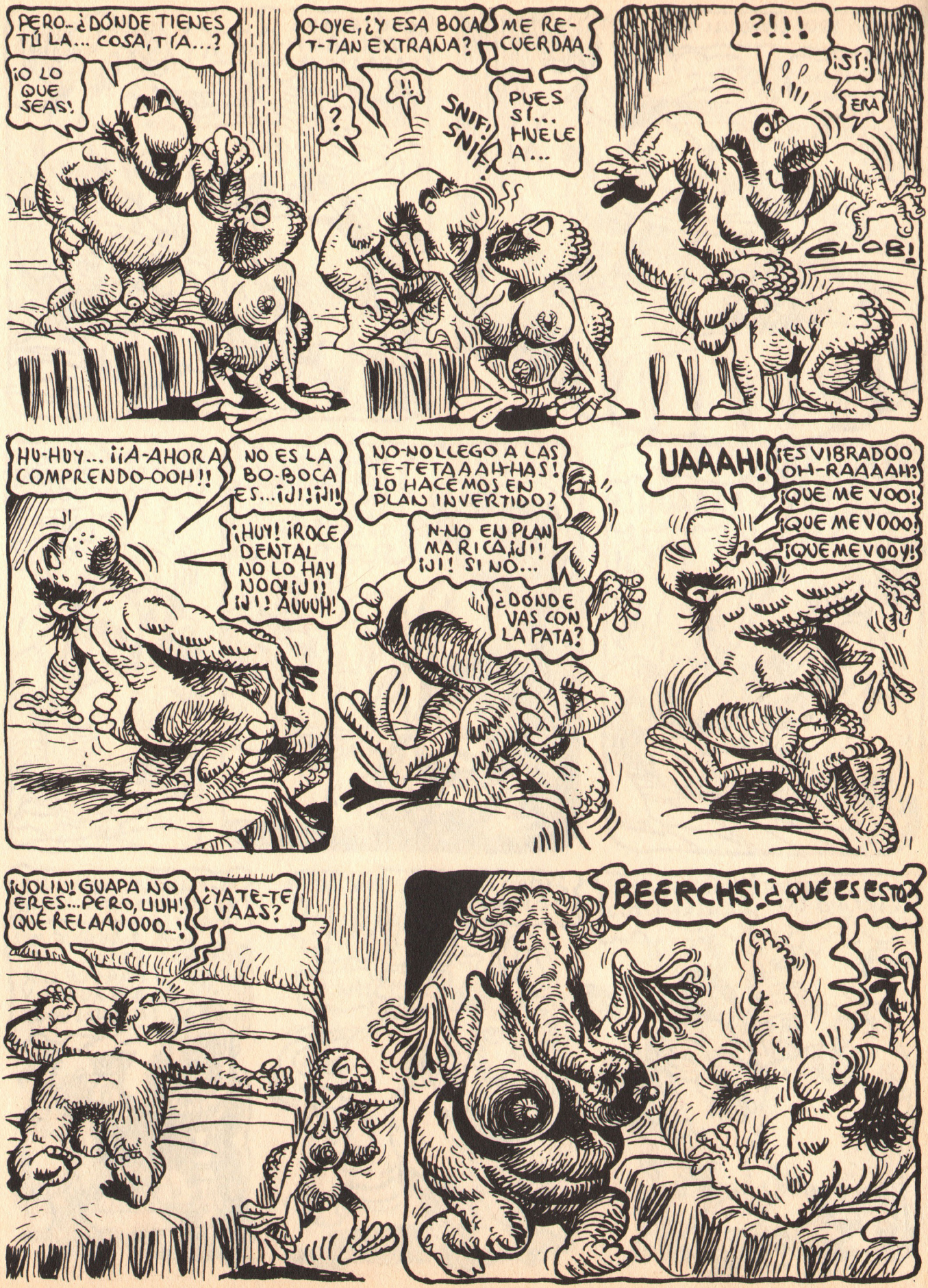
PERO... ¿DÓNDE TIENES TÚ LA... COSA, TÍA...?
¡O LO QUE SEAS!
O-OYE, ¿Y ESA BOCA T-TAN EXTRAÑA?
ME RE-CUERDAA...
?
!!
SNIF! SNIF!
PUES SÍ... HUELE A...
?!!!
¡SÍ!
ERA
GLOB!
HU-HUY... ¡¡A-AHORA COMPRENDO-OOH!!
NO ES LA BO-BOCA ES... ¡¡J!! ¡¡J!!
¡HUY! ¡ROCE DENTAL NO LO HAY NOO! ¡¡J!! ¡¡J!! AUUUH!
NO-NO LLEGO A LAS TE-TETAAAH-HAS! LO HACEMOS EN PLAN INVERTIDO?
N-NO EN PLAN MARICA ¡¡J!! ¡¡J!! SI NO...
¿DÓNDE VAS CON LA PATA?
UAAAH!
¡ES VIBRADOO OH-RAAAAH!
¡QUE ME VOO!
¡QUE ME VOOO!
¡QUE ME VOOY!
¡JOLIN! GUAPA NO ERES... PERO, UUH! QUÉ RELAAJOOO...!
¿YA TE-TE VAAS?
BEERCHS! ¿QUÉ ES ESTO?

¡HU-HUY! ¡QUÉ COSQUILLITAS!
¿PUES NO ME ESTÁ PONIENDO A TONO CON LOS PLUMEROS, OTRA VEZ?
¡QUÉ TROMPA MÁS LUBRIFICADAA! UH-UH!
MMM
XUUURRRUUUIIIT!
AAAAUH!
HA-HASTA LOS GAR-GARBANZOS SINTÉTICOS DE ANOCHE ME HA SACADO-¡OH-OH!
¿QUÉ-QUÉ ESESO QUE VIENE AHORA? ¡YO-YO ME VOOOY
UUFF!
AY!
¡A-AY NO! ¡SUELTE SEÑORA! ¡O LO QUE SEA...!
¡OIG! OOH QUÉ CALENTITOO
SSSÍ...
¿CÓMO CONSIGUE QUE SE ME PONG-AA
AAAAH!
¡A-AH!
MMM
M-MAMAÁ... YO-YO NO RESISTOO MÁS... M-ME VO-VOY
A-AY QUÉ MAL ESTOY... ME PARECE OÍR APLAUSOS Y MUCHAS VOCES

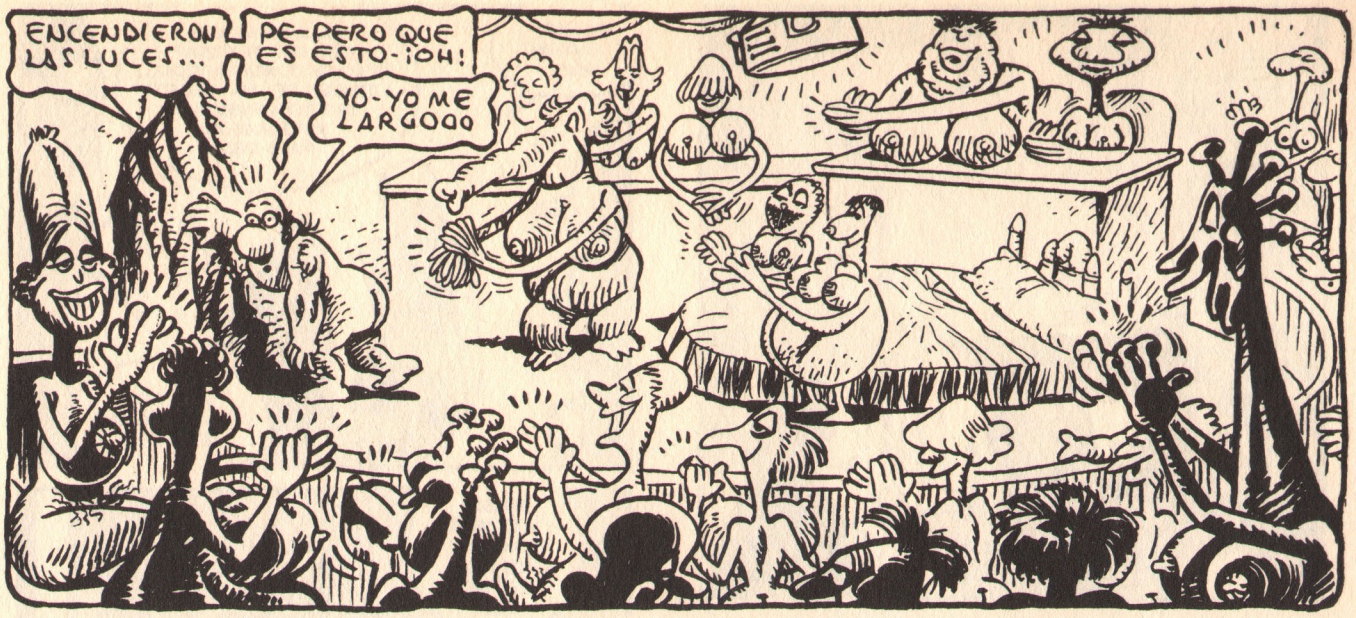
ENCENDIERON LAS LUCES...
PE-PERO QUE ES ESTO-¡OH!
YO-YO ME LARGOOO

FIENE LA FALABRA LA FELEGADA DEL FLANETA XIRIUS
XOLO DEXIR QUE HA XIDO UNA XUERTE VER DEXENDER EXTA NAVE XERRICOLA
NOX HA PERMIXIDO VER, EL KOMPORTAMIENTO XEXUAL DE AXA'...
¡PIDO LA PALABRA! UN PUARTO POLVO, NO LO APUANTA EL PRO...¡JI! ¡JI!
¡A-AY A-AY QUE ME MUERO!

SIMPOSIUM GALACTICO-SEX
ORGANIZA: P.I.S. (PROSTITUTAS INTERGALACTICAS SINDICADAS)
¡SEÑOR!
¡DE TODAS MANERAS ME HABRÉ PORTADO BIEN! ¡ME HAN APLAUDIDO BASTANTE...
SI

¡U-UF...! ESTOY QUE NO ME AGUANTO...!
¡SOLO FALTARÍA LA JOSEFINA AHORA...!

¿LLAMABAS A JOSEFINA AMO? ¿POR CONDUCTO ORAL? ¿ANAL?...
M3

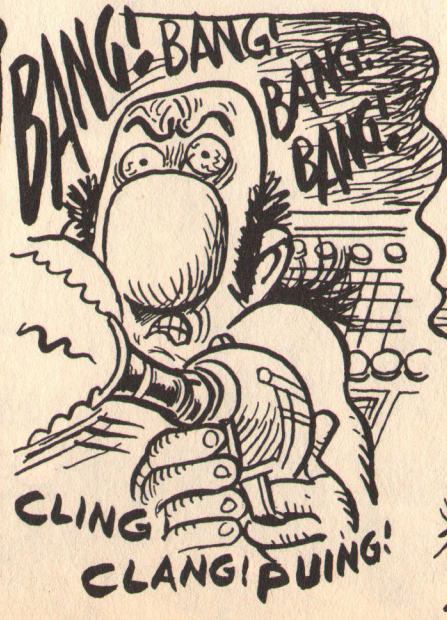
BANG! BANG!
BANG!
BANG!
CLING
CLANG! PUING!

¡MECAGÜEN...! PERO ¿QUÉ COMÍ YO ANOCHE?
¿O FUE EL CUBATA?
MANEL 78

BUENO, CUÉNTEME MÁS.
¿QUÉ MÁS QUIERES QUE TE DIGA? TE LO HE CONTADO TODO... A TRAVÉS DE UNA "PUERTA" INTERDIMENSIONAL VIAJARÁS AL PAÍS DE...
AL PAÍS DE LAS POLLAS ¡ESO ES!
MAGIE VUELVE A SONREÍR, CARDENAL. ¡SÍ SEÑOR!
YEAH
MIRE, ES ALLÍ. EDIFICIO 218.
PLIC
¡EH!
¿DÓNDE CREÉIS QUE VAIS?
PLAF

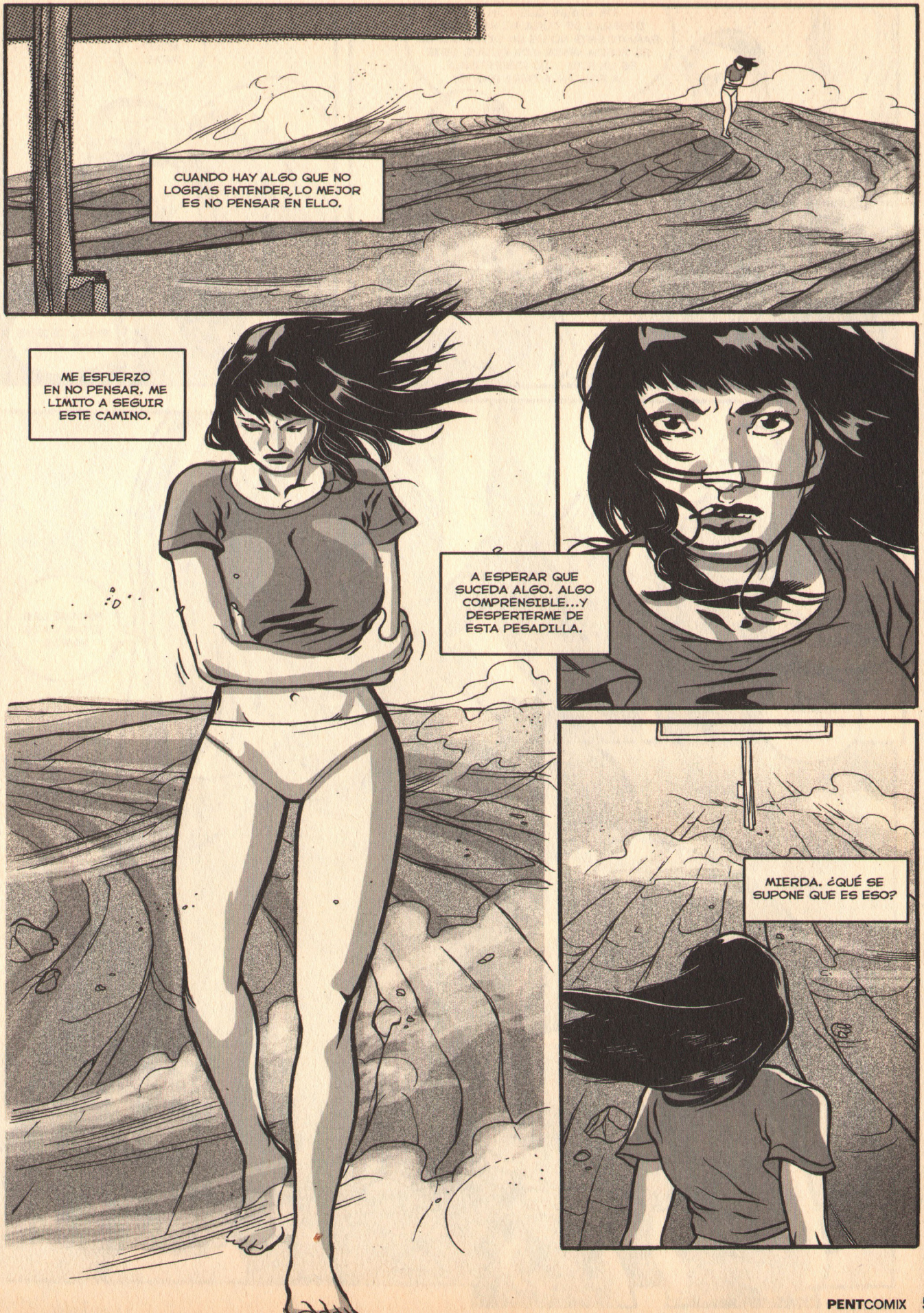
CUANDO HAY ALGO QUE NO LOGRAS ENTENDER, LO MEJOR ES NO PENSAR EN ELLO.
ME ESFUERZO EN NO PENSAR. ME LIMITO A SEGUIR ESTE CAMINO.
A ESPERAR QUE SUCEDA ALGO. ALGO COMPRENSIBLE... Y DESPERTERME DE ESTA PESADILLA.
MIERDA. ¿QUÉ SE SUPONE QUE ES ESO?

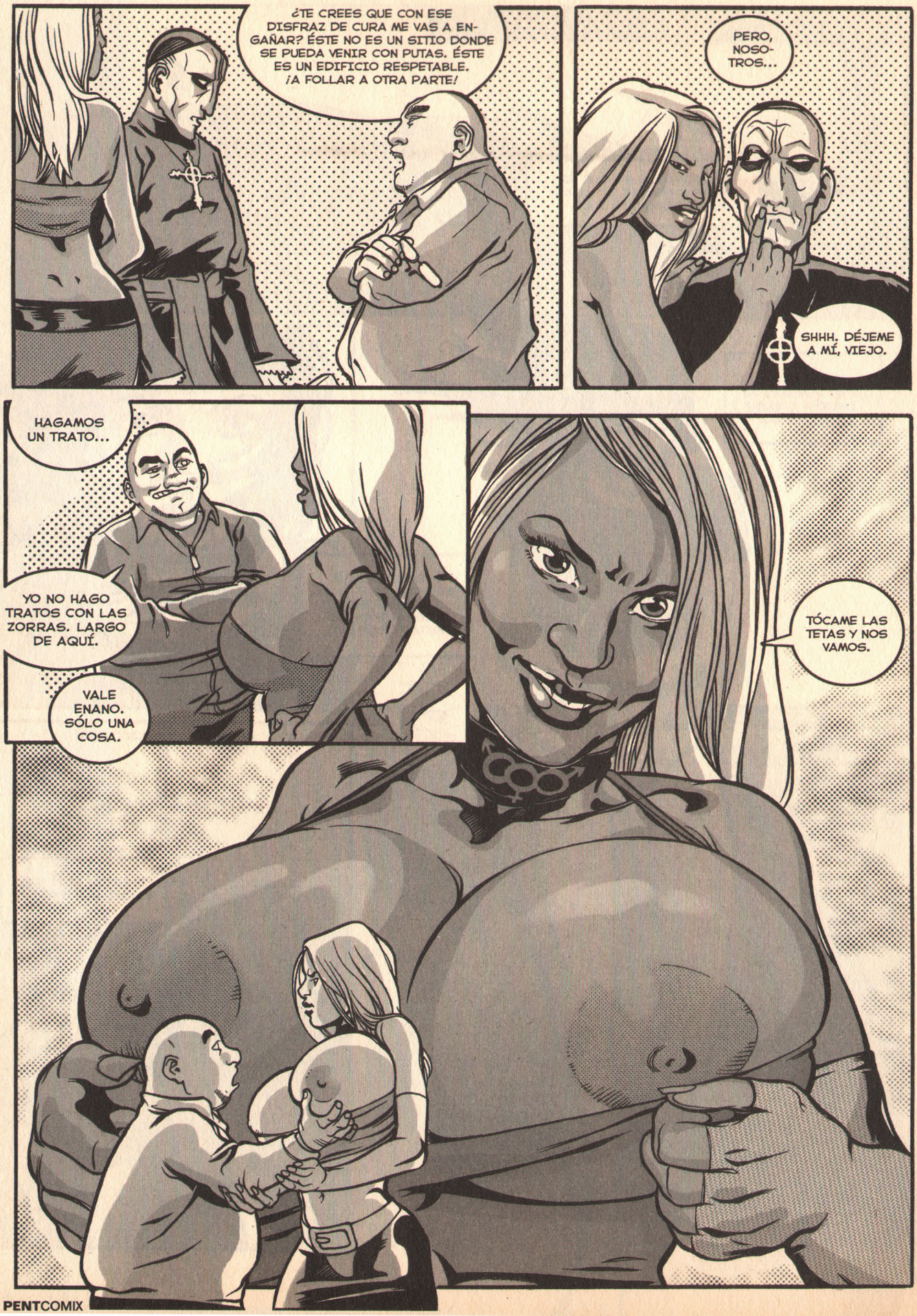
¿TE CREES QUE CON ESE DISFRAZ DE CURA ME VAS A ENGAÑAR? ÉSTE NO ES UN SITIO DONDE SE PUEDA VENIR CON PUTAS. ÉSTE ES UN EDIFICIO RESPETABLE. ¡A FOLLAR A OTRA PARTE!
PERO, NOSOTROS...
SHHH. DÉJEME A MÍ, VIEJO.
HAGAMOS UN TRATO...
YO NO HAGO TRATOS CON LAS ZORRAS. LARGO DE AQUÍ.
VALE ENANO. SÓLO UNA COSA.
TÓCAME LAS TETAS Y NOS VAMOS.

VENGA, SÓBALAS BIEN, GILIPOLLAS.
HA...HAS DICHO QUE OS LARGABAIS.
Y UNA MIERDA. TE VOY A FOLLAR, TONTO DEL CULO.
¿YA LA TIENES DURA? NO SABES LO QUE TE ESPERA...
AL SUELO!
UMF
SMACK
AAAH... ¡ZORRA! ¡PIRAOS DE AQUÍ!
PERO QUÉ DICES. SI ESTÁS...MNG ...DESEANDO... MMM...CLAVÁRMELA...
MCHH
AAAAH!
MMMCH
GHA
NOOO

WELCOME TO
VICE DIMENSION
1
I.
2
II.
3
III.
4
IV.
5
V.
6
VI.
EXIT
MMM...
UN MAPA ...

¡AH! NO TE ¡MERECES ESTA POLLA, HOSTIA! ¡MENUDO TRASTO! TE VOY A DEJAR SECO, HIJO DE PUTA.
NO
POR FAVOR
NOOO!!
TE VOY A JODER HASTA TU ÚLTIMO ALIENTO.
AHHH... ¡DUELEEEE!!!!

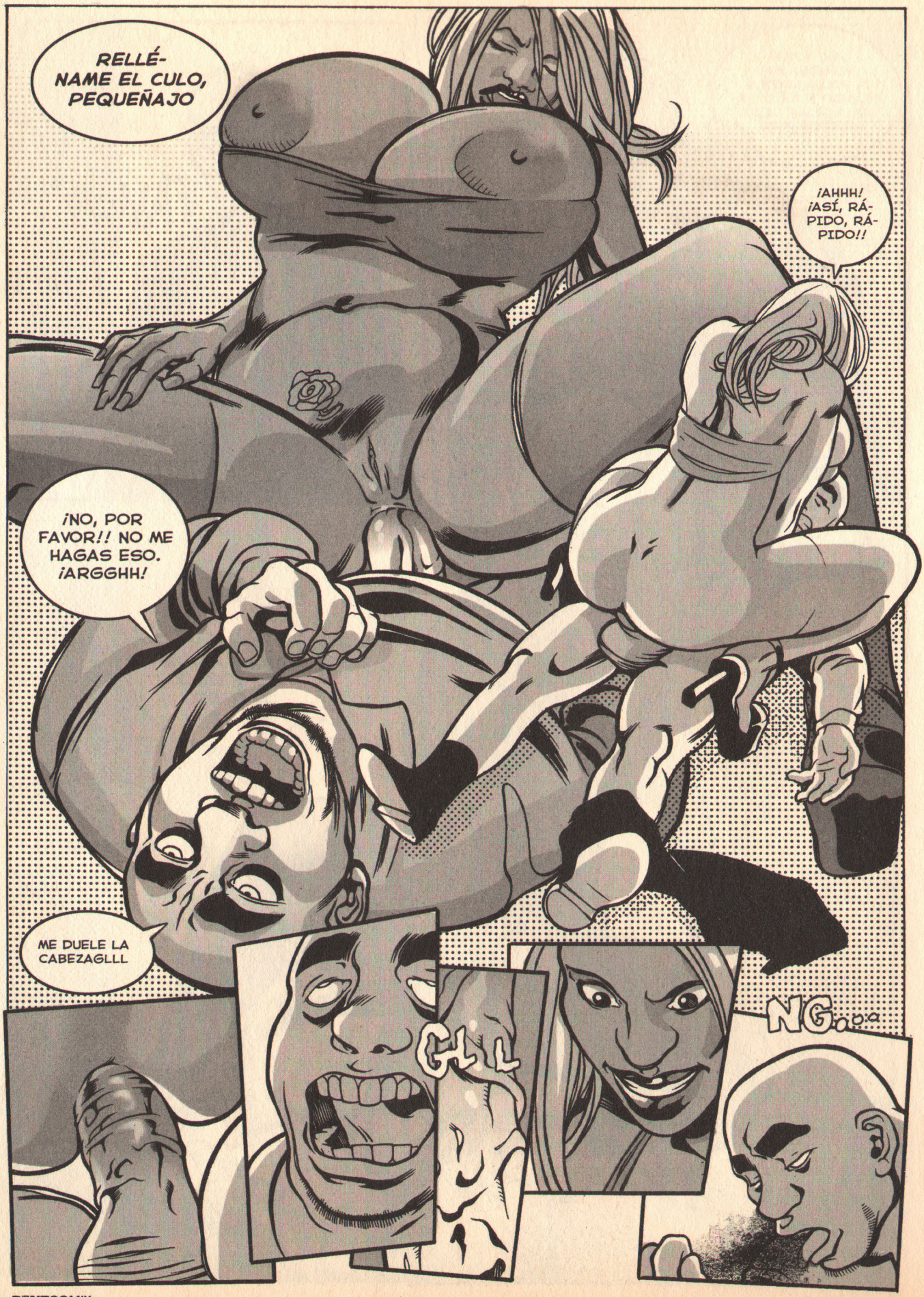
RELLÉ-NAME EL CULO, PEQUEÑAJO
¡AHHH! ¡ASÍ, RÁPIDO, RÁPIDO!!
¡NO, POR FAVOR!! NO ME HAGAS ESO. ¡ARGGHH!
ME DUELE LA CABEZAGLLL
GLL
NG...a

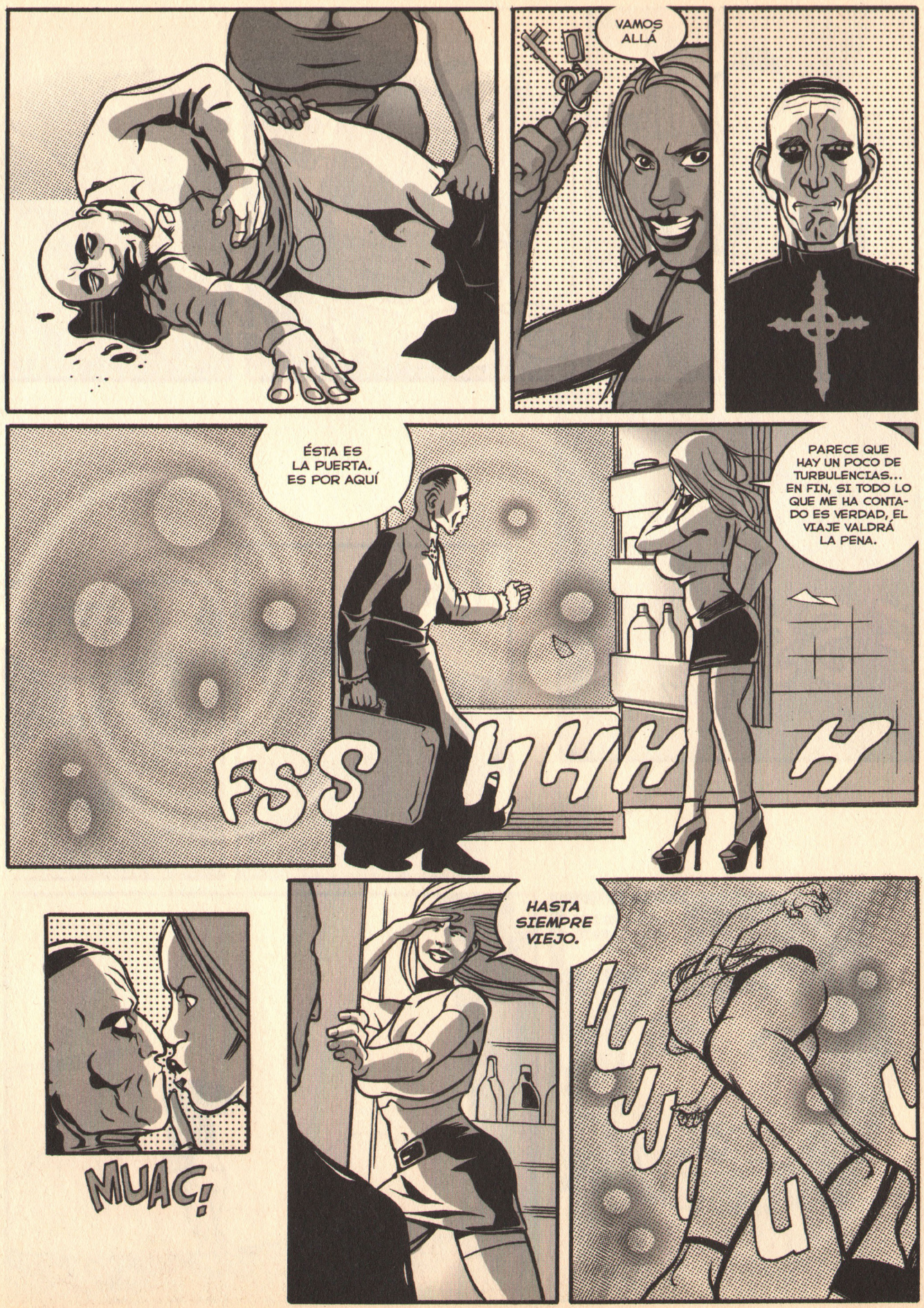
VAMOS ALLÁ
ÉSTA ES LA PUERTA. ES POR AQUÍ
PARECE QUE HAY UN POCO DE TURBULENCIAS... EN FIN, SI TODO LO QUE ME HA CONTADO ES VERDAD, EL VIAJE VALDRÁ LA PENA.
FSSHHHH
MUAC!
HASTA SIEMPRE VIEJO.

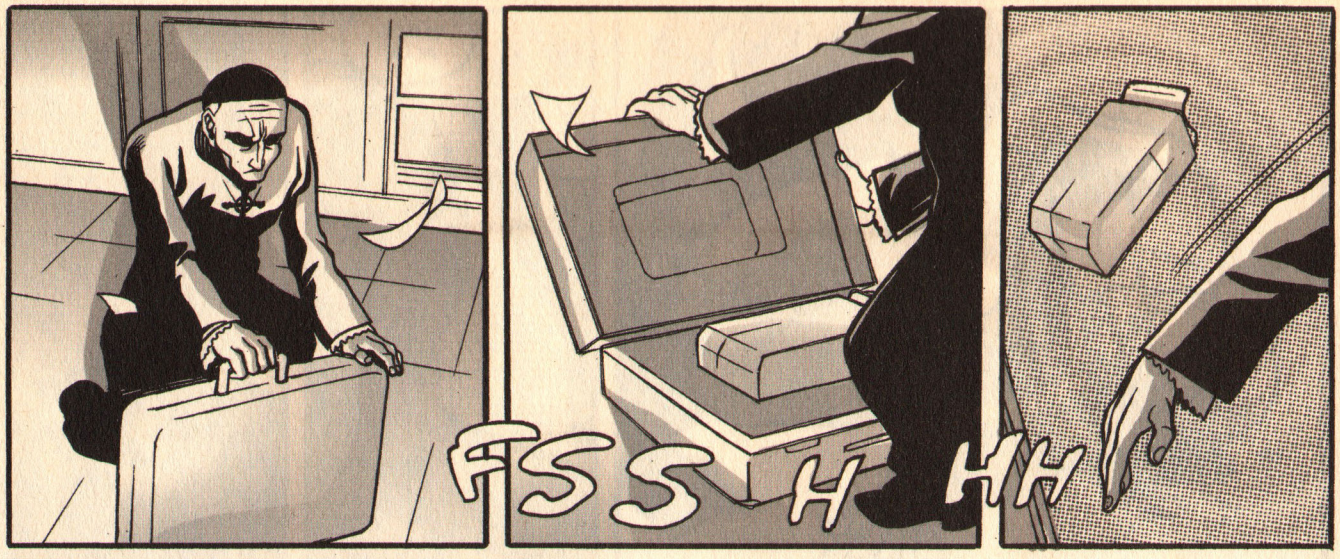
FSSHHH

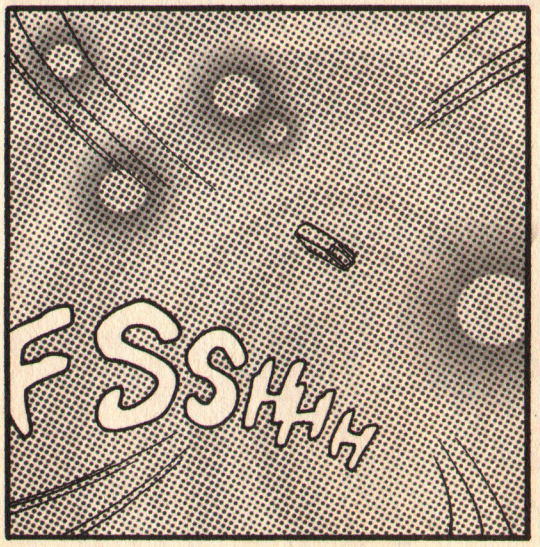
FSSHHH

VAYA, VAYA

SIGUIENDO POR AQUÍ LLEGO A LA SALIDA
EXIT

SÓLO HE DE SEGUIR ESTE CAMINO.

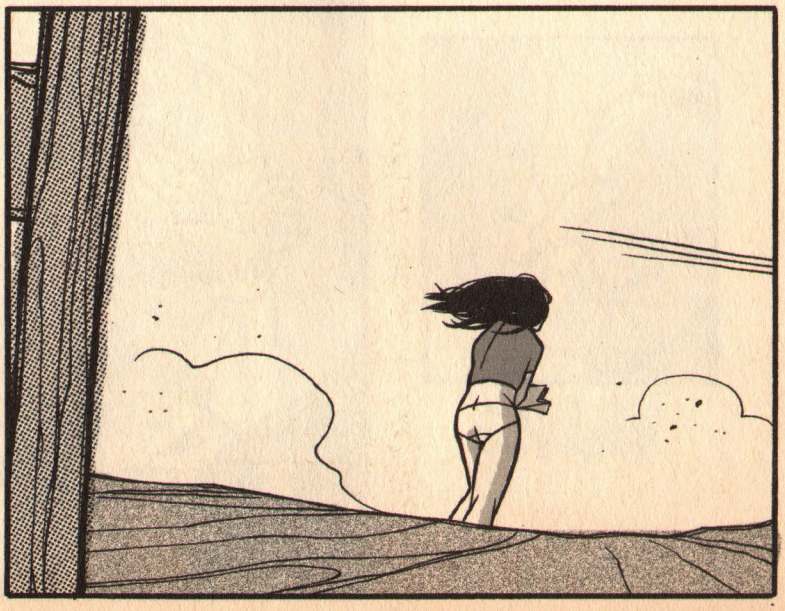

Angelina

LAS PIERNAS RECUPERAN LA IMPORTANCIA PERDIDA Y LAS TENDENCIAS APUNTAN EL REGRESO DE FALDAS MUY POR ENCIMA DE LA RODILLA. VALE... PERO, ¿Y LOS PIES?
ESTAS BOTAS NO ESTÁN HECHAS PARA ANDAR

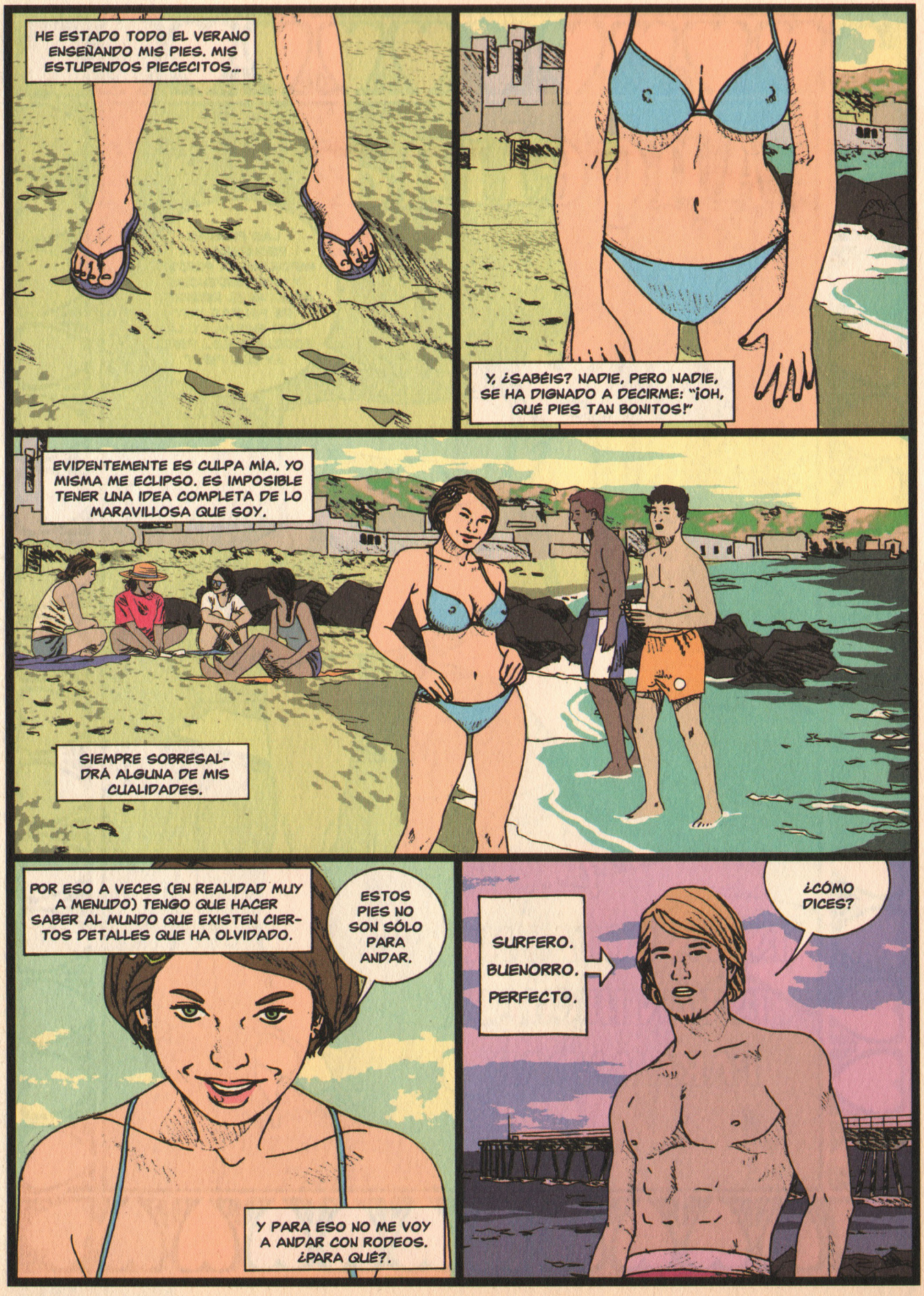
HE ESTADO TODO EL VERANO ENSEÑANDO MIS PIES. MIS ESTUPENDOS PIECECITOS...
Y, ¿SABÉIS? NADIE, PERO NADIE, SE HA DIGNADO A DECIRME: "¡OH, QUÉ PIES TAN BONITOS!"
EVIDENTEMENTE ES CULPA MÍA. YO MISMA ME ECLIPSO. ES IMPOSIBLE TENER UNA IDEA COMPLETA DE LO MARAVILLOSA QUE SOY.
SIEMPRE SOBRESALDRÁ ALGUNA DE MIS CUALIDADES.
POR ESO A VECES (EN REALIDAD MUY A MENUDO) TENGO QUE HACER SABER AL MUNDO QUE EXISTEN CIERTOS DETALLES QUE HA OLVIDADO.
ESTOS PIES NO SON SÓLO PARA ANDAR.
Y PARA ESO NO ME VOY A ANDAR CON RODEOS. ¿PARA QUÉ?.
SURFERO.
BUENORRO.
PERFECTO.
¿CÓMO DICES?

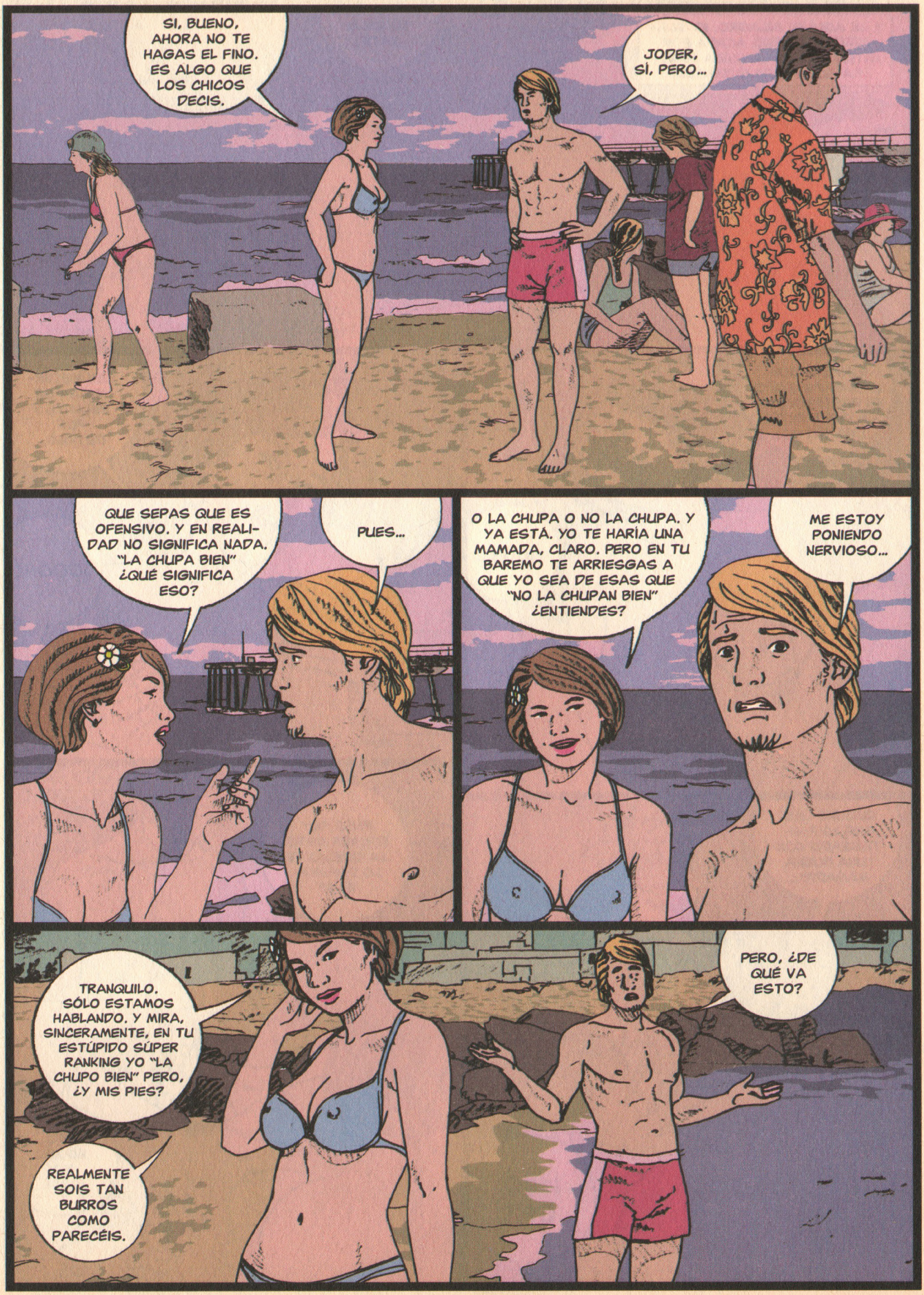
SI, BUENO, AHORA NO TE HAGAS EL FINO. ES ALGO QUE LOS CHICOS DECIS.
JODER, SÍ, PERO...
QUE SEPAS QUE ES OFENSIVO. Y EN REALIDAD NO SIGNIFICA NADA. "LA CHUPA BIEN" ¿QUÉ SIGNIFICA ESO?
PUES...
O LA CHUPA O NO LA CHUPA. Y YA ESTÁ. YO TE HARÍA UNA MAMADA, CLARO. PERO EN TU BAREMO TE ARRIESGAS A QUE YO SEA DE ESAS QUE "NO LA CHUPAN BIEN" ¿ENTIENDES?
ME ESTOY PONIENDO NERVIOSO...
TRANQUILO. SÓLO ESTAMOS HABLANDO. Y MIRA, SINCERAMENTE, EN TU ESTÚPIDO SÚPER RANKING YO "LA CHUPO BIEN" PERO, ¿Y MIS PIES?
REALMENTE SOIS TAN BURROS COMO PARECÉIS.
PERO, ¿DE QUÉ VA ESTO?

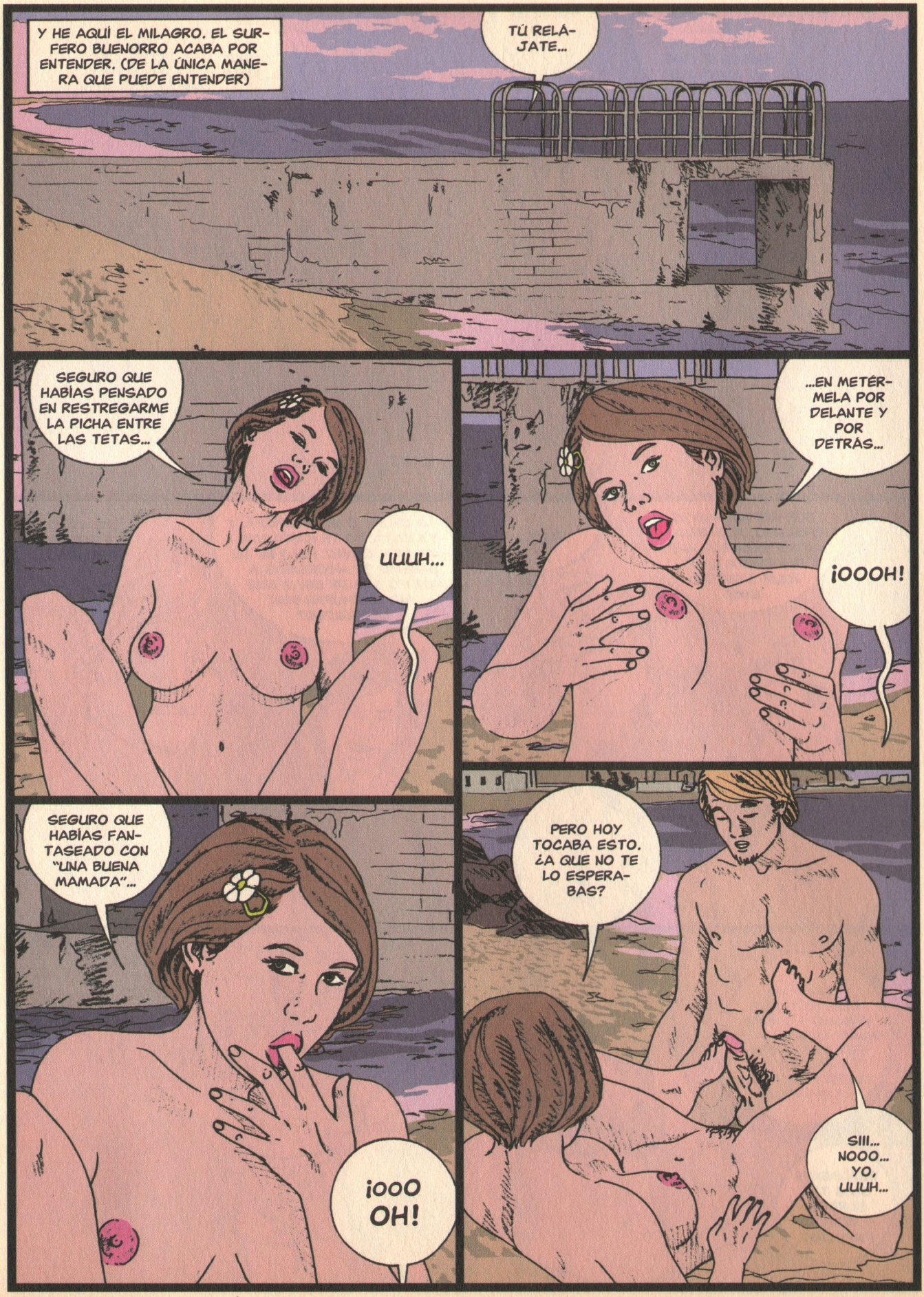
Y HE AQUÍ EL MILAGRO. EL SURFERO BUENORRO ACABA POR ENTENDER. (DE LA ÚNICA MANERA QUE PUEDE ENTENDER)
TÚ RELÁJATE...
SEGURO QUE HABÍAS PENSADO EN RESTREGARME LA PICHA ENTRE LAS TETAS...
UUUH...
...EN METÉRMELA POR DELANTE Y POR DETRÁS...
¡OOOH!
SEGURO QUE HABÍAS FANTASEADO CON "UNA BUENA MAMADA"...
¡OOO OH!
PERO HOY TOCABA ESTO. ¿A QUE NO TE LO ESPERABAS?
SIII... NOOO... YO, UUUH...

YA TE DECÍA YO QUE SOIS UN POCO BURROS.
¡OOOH!
SEGURO QUE NO TE HABÍAS DADO CUENTA DE QUE TENGO PIES.
SIII, SÍ.
NO, QUÉ VA, SE TE CAÍA LA BABA MIRÁNDOME EL CULO, NORMAL PERO...
¡OOOH!
...UN POCO ESTRECHO DE MIRAS.
UUUUH...
AHORA PODRÁS INCLUIR EN TU CATÁLOGO AL LADO DE "MAMADAS" Y "BUENAS TETAS", "BUENOS PIES".
BUE... NÍSIMOS.

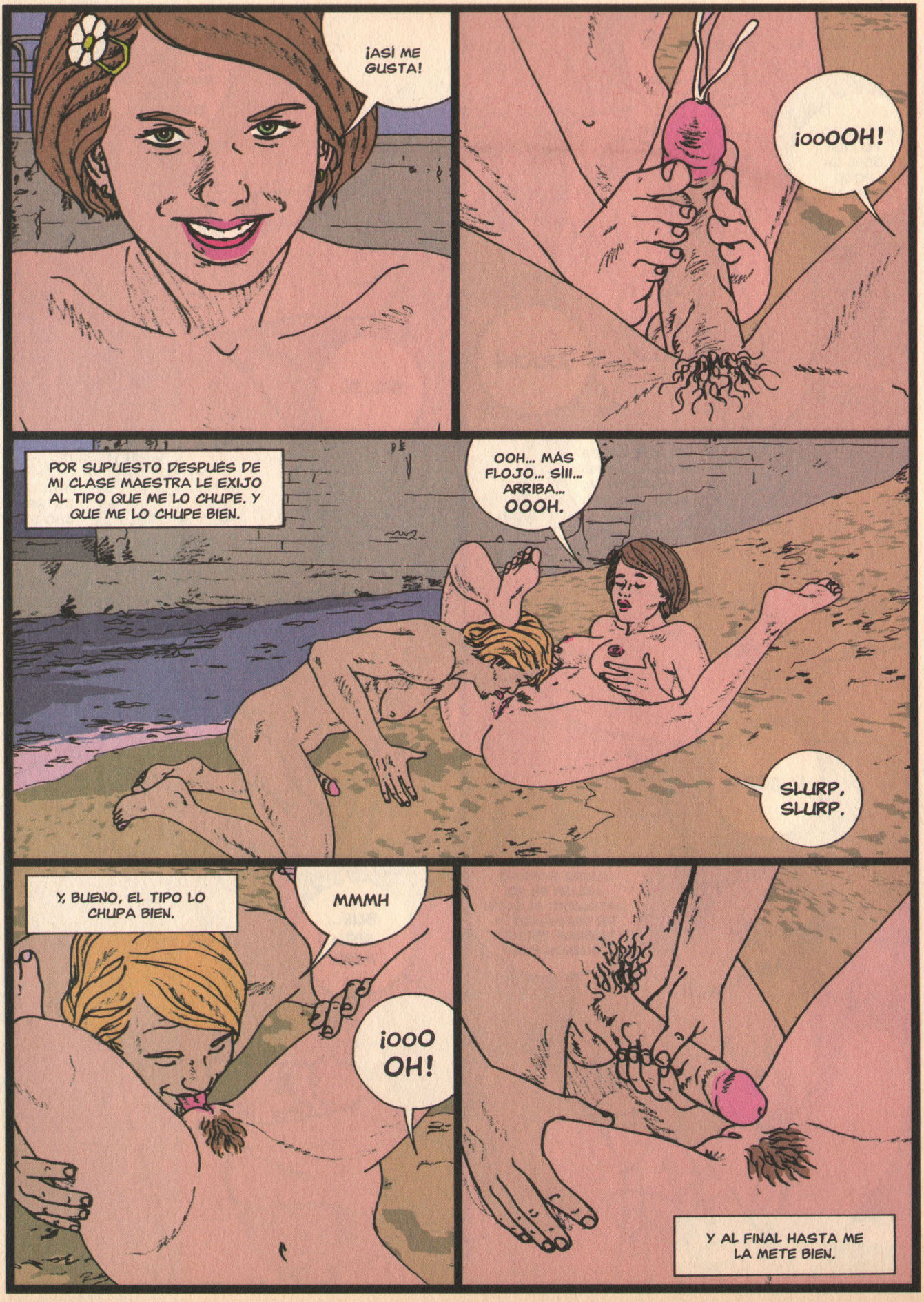
¡ASÍ ME GUSTA!
¡ooOOH!
POR SUPUESTO DESPUÉS DE MI CLASE MAESTRA LE EXIJO AL TIPO QUE ME LO CHUPE. Y QUE ME LO CHUPE BIEN.
OOH... MÁS FLOJO... SÍII... ARRIBA... OOOH.
SLURP, SLURP.
Y, BUENO, EL TIPO LO CHUPA BIEN.
MMMH
¡OOO OH!
Y AL FINAL HASTA ME LA METE BIEN.

SABE LLEVAR EL RITMO.
OOOH, PERO...
SABE MOVERSE.
¡OOOOH!
SABE CUANDO DEBE MORDERME UNA OREJA (EL MUY CABRÓN).
¿TE GUSTA? MMM...
¡CABRÓN!
CA... BRÓN.
EL TÍPICO SURFERO BUENORRO Y PUEDE QUE NO TAN BURRO.
¡LISTILLA!
CLÁSICO, PERO EFECTIVO.
ME CORRO, ME...

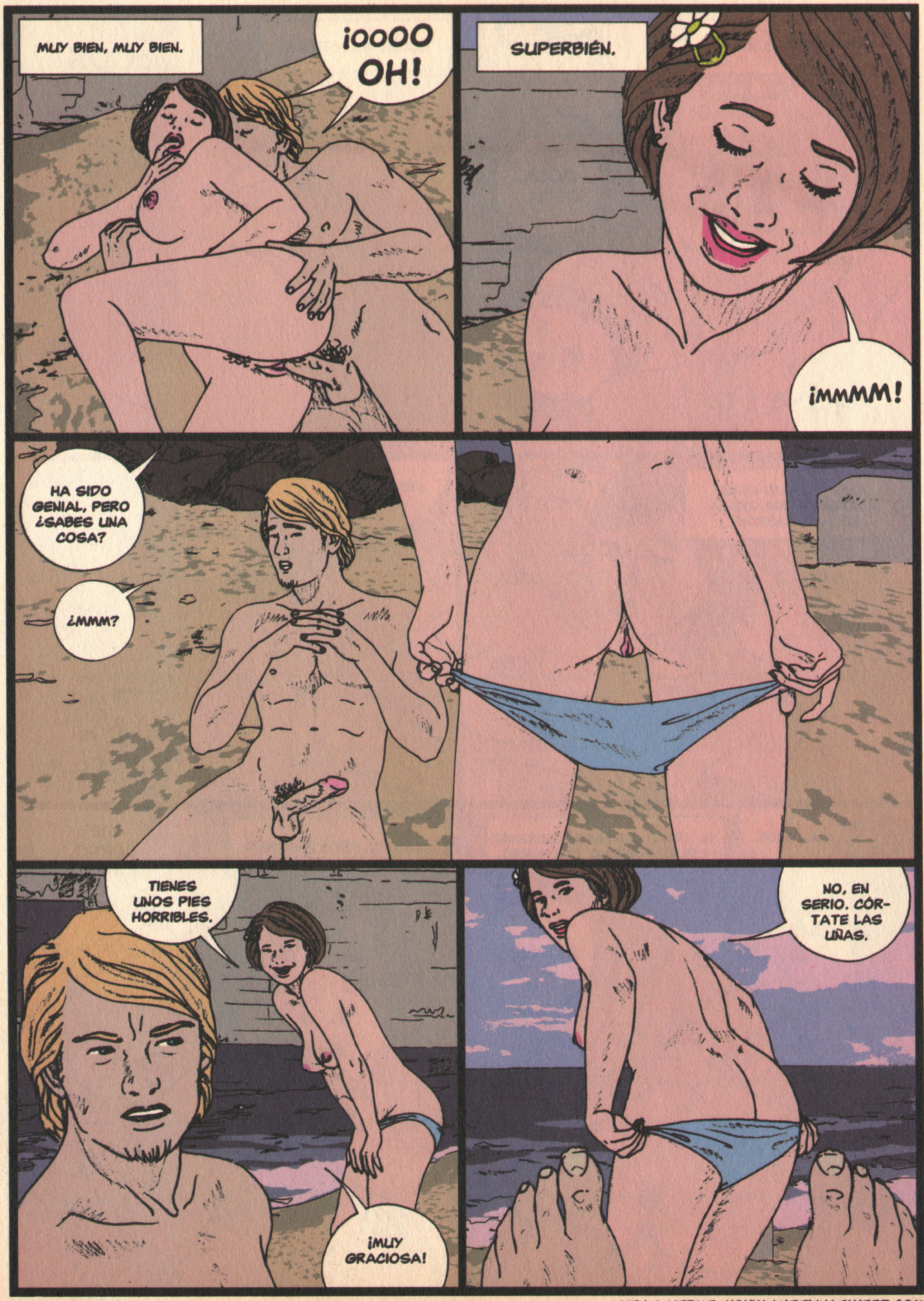

Laperla / Lanegra 2003

VEN A VERME: WWW.ANGELINASWEET.COM

¿te apetece una pizza?

803 31 45 70

¿te apuntas?....

803 314 666

¿humedecer y cortar?

803 31 44 60

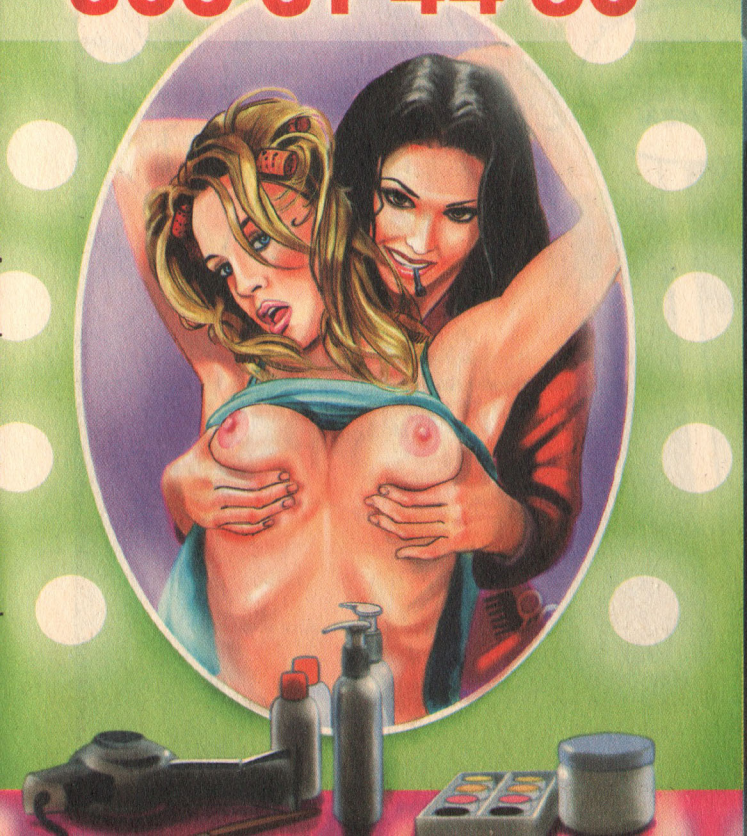

Lo tengo de lujo

803 317 587

UN SALÓN EJEMPLAR
NONO

¡AH!
W.C.
¡PERO QUÉ COÑO HACÉIS AQUÍ!
¡ESTO ES EL LAVABO DE LAS TÍAS!
OK, OK... CREO QUE NOS HEMOS DADO CUENTA.
HOLA, NENA. LLEVAS TODO EL DÍA CON MALA CARA. NOS SABÍA MAL...
... ASÍ QUE HEMOS VENIDO A ALEGRARTE EL DÍA.
¡PERO QUÉ COJONES ESTÁIS DICIENDO!
TRANQUI, QUE TENEMOS UNA RECETA PARA EL BUEN HUMOR. VERÁS QUÉ BUENO.
¡LARGAOS DE AQUÍ DE UNA PUTA VEZ!

JODER, ESTÁ COMO UN QUESO!
¡NNF!
¡NO,..! ¡DEJÁDME, CABRONES!
¡MMF! ¡NNMF!
¡MMF!
¡MF!
¡MF!
¡MF!

¡MMMFF!
¡MMH!
¡BUF!
¡BUF!
¡MMF!
¡MH!
¡MM!
¡MH!
SPRT

¡ESO ES, CARIÑO! ¡TRÁGATELA TODA, QUE TÚ PUEDES!
¡MMF!
¡BUF! ¡MMHF!
¡BUF! MUÉVETE, NENA, MUÉVE ESTE PRECIOSO CULO!
¡ASÍ!
¡AAAHH!
PLAF
PLAF
¡OH, JODER!

¡MMF!
¡MMHH!
¡MMFF!

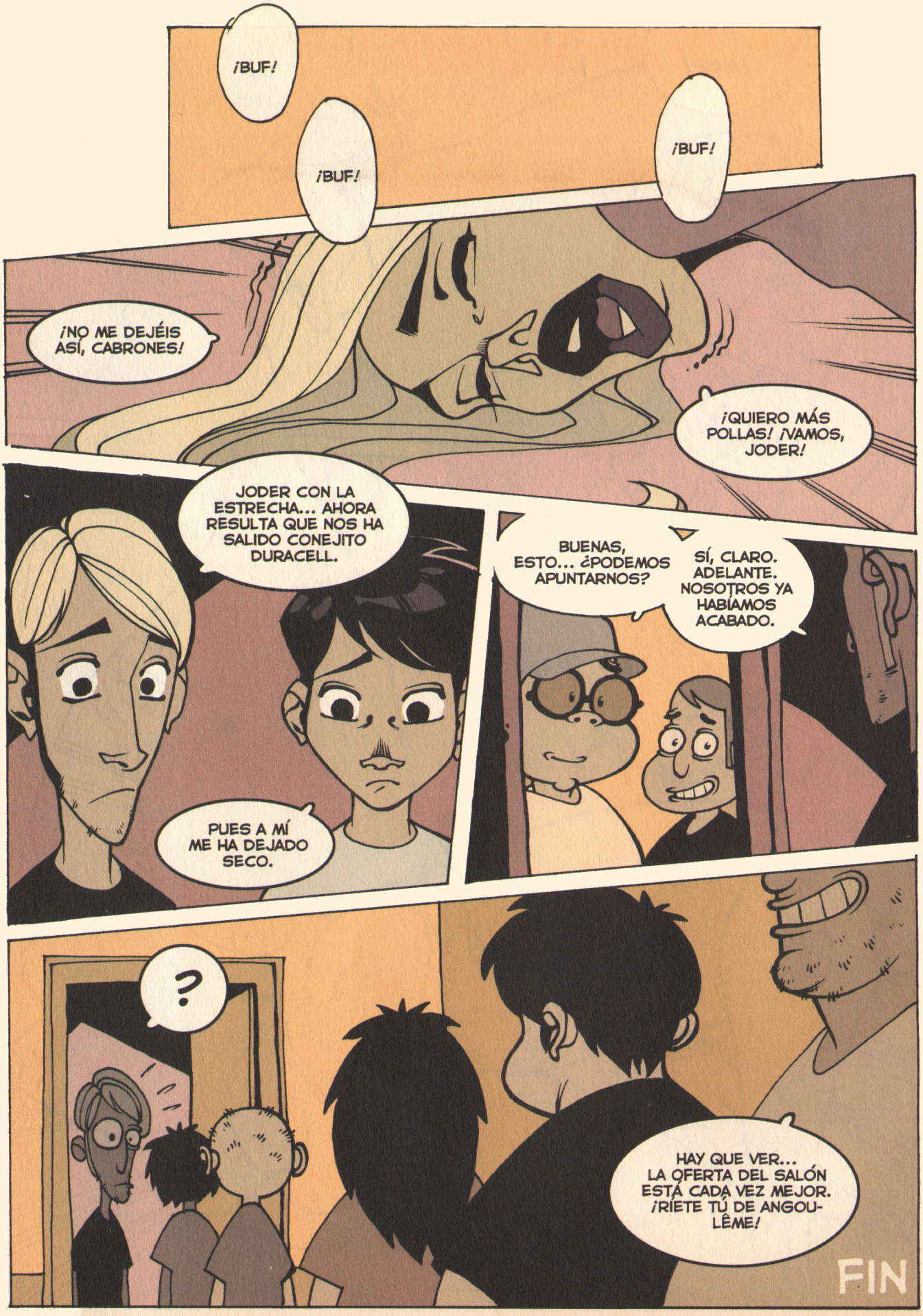
¡BUF!
¡BUF!
¡BUF!
¡NO ME DEJÉIS ASÍ, CABRONES!
¡QUIERO MÁS POLLAS! ¡VAMOS, JODER!
JODER CON LA ESTRECHA... AHORA RESULTA QUE NOS HA SALIDO CONEJITO DURACELL.
PUES A MÍ ME HA DEJADO SECO.
BUENAS, ESTO... ¿PODEMOS APUNTARNOS?
SÍ, CLARO. ADELANTE. NOSOTROS YA HABÍAMOS ACABADO.
?
HAY QUE VER... LA OFERTA DEL SALÓN ESTÁ CADA VEZ MEJOR. ¡RÍETE TÚ DE ANGOULÊME!
FIN

CONTACTOS REALES

1.- C MO PONER UN ANUNCIO: Manda la palabra **ANUNGEN** al 5088. El sistema te pedirá que escribas el texto y éste llegará en tiempo real a la revista y te asignará el código de tu anuncio.

2.- C MO CONTESTAR A UN ANUNCIO: Manda la palabra **CONTGEN** al 5088. El sistema te pedirá la referencia del anuncio, envíala y el sistema te pedirá el texto que quieres enviar.El anunciante lo recibirá en tiempo real.

3.- C MO DARSE DE BAJA: Manda la palabra **BAJAGEN** + un espacio + el código de tu anuncio al 5088. Ejemplo: BAJAGEN 1234 al 5088. Sólo se podrá cursar la baja desde el móvil que puso el anuncio.

*Importante: Privacidad total.

Los números de los móviles están siempre ocultos. El sistema asigna claves a cada contacto para conectarlos entre sí y ni los anunciantes, ni la revista, tienen acceso a los números de los móviles de los anunciantes.

0,90 eur/men.

Ref.: 20574

Buscamos parejas y chicas muy atractivas en las que ellas sean bisexuales como yo. Soy casada y caliente.

Ref.: 20575

Chico de 29 años con los ojos verdes y bien parecido, busca chicas o parejas bisex o no, que busquen compartir momentos especiales.

Ref.: 86247

Hola me llamo Raúl, busco chica de Barcelona para sexo, me gusta el morbo.

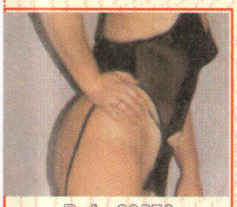

Ref.: 20576

Chica de 32 años bisex y atractiva busca otras chicas y parejas o chicos para salir de la rutina y pasarlo bien juntos.

Ref.: 96159

Soy chico joven aún virgen, 1,80m y 75kg, aún virgen, busco chicas para que me estrenen, contra más ganas de follar mejor, tengo ganas de que me estrenen.

Ref.: 20577

Soy una mujer madura y muy caliente que quiere realizar todas sus fantasías sexuales y gozar de los placeres del sexo, sin dudas.

Ref.: 20578

Me encanta el sexo telefónico y quiero masturbarme con un chico que se le ponga bien dura escuchando.

Ref.: 20579

Ama de casa aburrida te espera, si te gusta mi cuerpo disfrútalo. Busco caballero bien dotado sin importar edad.

Ref.: 20580

Me da mucho morbo que un chico me caliente por el teléfono y tener una cita a ciegas con él. Llámame y lo haremos

Ref.: 94978

Me encanta follar y desvirgar todos los coños, soy discreto.

Ref.: 20581

Tengo 21 años y te busco a ti, chico joven y con ganas de los placeres del sexo. Solos o en compañía de mi pareja tú eliges.

Ref.: 96188

Hola, chico de Madrid, 22 años y moreno, busca sexo sin límite, me puedo desplazar, sólo mujeres, hasta 50 años.

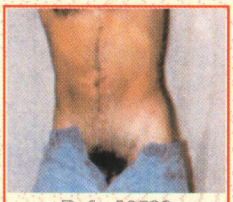

Ref.: 20582

Chico solo de 28 años busca mujer muy caliente para satisfacer todas sus fantasías sexuales por muy raras que sean.

Ref.: 96209

Chico de 30 años, casado e insatisfecho, busca mujer en la misma situación para follar sin tabúes, zona Barcelona.

Ref.: 20583

Soy una puta sumisa y te ruego que me llames para follarme y sentirme como una puta, mándame sms

Ref.: 95935

Chico de Bilbao, buen físico, 1,66m, cariñoso y poca experiencia, deseo chica dulce para acariciarla, chuparla entera y más.

Ref.: 20584

Divorciada con ganas de recuperar el tiempo perdido busca chico para sexo, tengo muchas fantasías que nadie ha sabido realizarme.

Ref.: 20585

Ama busca esclavos sumisos amantes de la disciplina inglesa, el bondage y nuevos esclavos que quieran iniciarse en la humillación tu pones el límite.

Ref.: 96453

Chico de 19 años quiere sexo para Burbos, todavía soy virgen, ¿quién se anima?

Ref.: 20586

El sexo y los juguetes eróticos son mi excitación, me encanta ir aun sex-shop y sentirme deseada y mirada.

Ref.: 20587

Me encanta calentar a los chicos masturbándome, si quieres participar de mis juegos mándame un mensaje y los haremos realidad.

Ref.: 20588

Soy una hembra muy caliente que desea exhibirse para ti en sitios públicos sin bragas, desnuda y hacer todo lo que me pidas.

Ref.: 97013

Soy chico moreno, 22 años, me encanta follar, mujeres hasta 50 años, soy discreto.

Ref.: 20589

Soy Alberto un chico muy bien dotado que quiere hacerlo con parejas par los dos pues soy bisex, depilado, con músculos.

Ref.: 100751

Canario busca mujeres decididas que quieran realizar sus fantasías sexuales conmigo, tengo 24 años y un pollón lleno de leche, la quieres probar?

Ref.: 20590

Si te gusta mi culito y quieres tenerle delante tuya contéstame y comprobarás como me encanta el sexo anal

Ref.: 20591

Tengo las braguitas húmedas soy toda tuya si me haces gozar con tus experiencias pasadas yo las mejoraré, estoy cachonda ¿qué puedo hacer?.

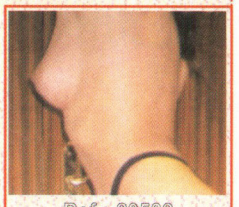

Ref.: 20592

Matrimonio joven desea contactar con similares, para amistad y llegar al intercambio. También chicos bien dotados para trío.

Ref.: 20593

Chica de 29 años, muy atractiva y de alto nivel social, rubia, bisex, quiere gozar con dos chicos a la vez que sepan llenarme

Y SI QUIERES CONTACTAR TELEFÓNICAMENTE LLAMA AL 803 543 286

Precio máx/min 1,09 r.f. 1,36 r.m. IVA incluido. Apdo. Correos 3260 - 28080 Madrid

¡ Anímate a ligar !
Contactos íntimos
803 52 37 47
SMS Erótico
Soy BEA la cachonda
Envía BEA al 7292
Escucha historias reales muy morbosas.....
803 523 505
¡Guarras y cachondas!
Todas para tí.....
803 523 622
Chochitos alegres en busca de sexo
803 523 655
masporno.com
paginasx.com